

ステップ1 年齢から受けられる健(検)診内容を確認する

あなたの年齢は？(年齢基準日:令和7年3月31日)

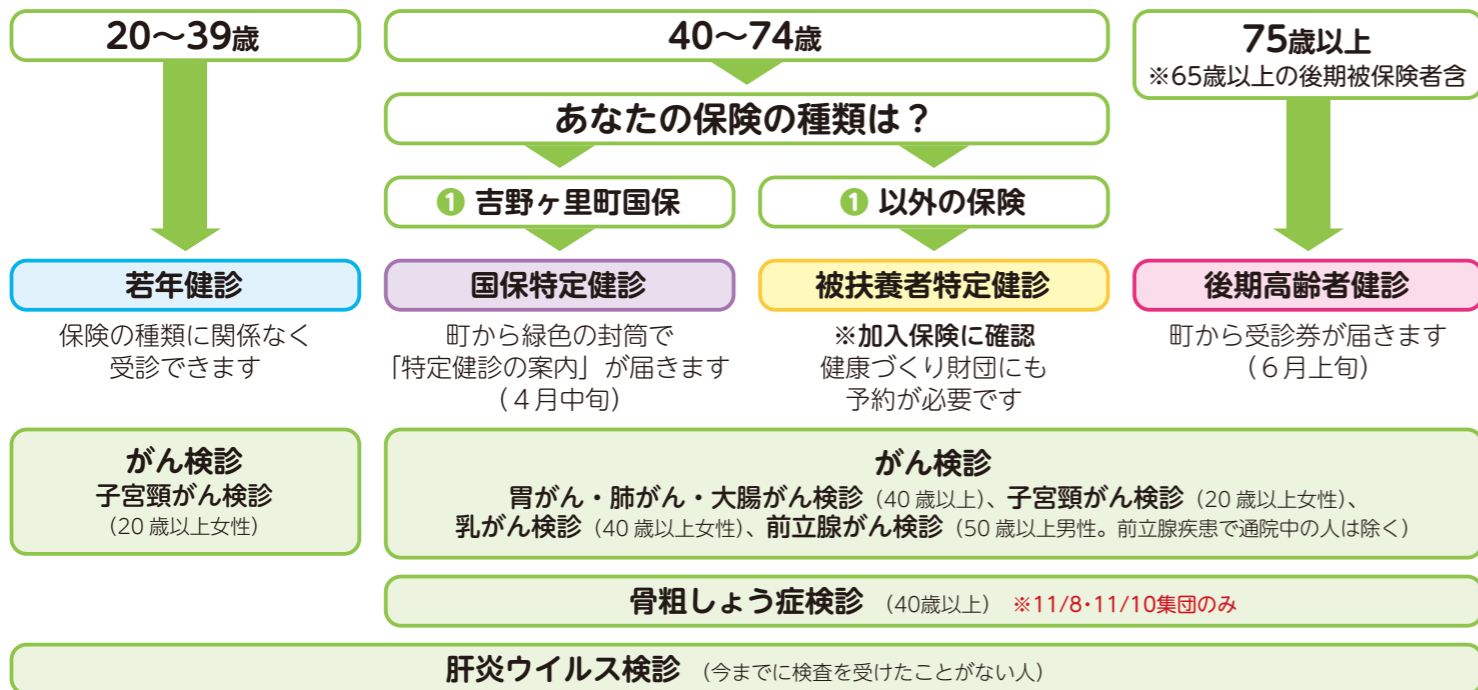

※がん検診、骨粗しょう症検診、肝炎ウイルス検診は保険の種類に関係なく受診できます(通院中・定期検査中除く)。

ステップ2 健(検)診名・対象者・内容・料金(自己負担額)

	健診・検診名	対象者	内 容	自己負担額		備 考
				69歳以下	70歳以上	
集团健(検)診 ・ 毎日健(検)診	若年健診	20～39歳	身体計測・血圧測定・血液検査・尿検査等	無料		
	国保特定健診	40～74歳		500円		
	後期高齢者健診	被保険者		無料		
	肺がん検診	40歳以上	胸部X線撮影	300円	100円	喫煙指数600以上
		50歳以上	喀痰検査	500円	300円	
	大腸がん検診	40歳以上	便潜血反応検査	300円	200円	検診日に容器配布
	胃がん検診	40～74歳	胃透視検査(バリウム検査)	500円	300円	前日夜から絶飲食
	前立腺がん検診	50歳以上	血液検査(PSA検査)	500円		男性のみ
	骨粗しょう症検診	40歳以上	前腕X線撮影	300円	100円	5年間隔
	肝炎ウイルス検診	20歳以上	血液検査(HBS抗原・HCV抗体)	無料		過去受診者除く
子宮頸がん検診	20歳以上	細胞診検査	500円	200円	女性のみ/隔年～3年	
乳がん検診	40歳代	乳房X線撮影(2方向)	800円	—	女性のみ/隔年	
	50歳以上	乳房X線撮影(1方向)	500円	300円		

★個別の医療機関についてはホームページをご確認ください。

個別健(検)診	健診・検診名	対象者	内 容	自己負担額		備 考
				69歳以下	70歳以上	
	国保特定健診	40～74歳	身体計測・血圧測定・血液検査・尿検査等	500円		
	後期高齢者健診	被保険者		無料		
	子宮頸がん検診	20歳以上	細胞診検査	1,500円		女性のみ/隔年～3年
	乳がん検診	40歳代	乳房X線撮影(2方向)	800円	—	女性のみ/隔年
		50歳以上	乳房X線撮影(1方向)	500円		

ステップ3 日程を確認し、予約する(☎ 0952-51-1618)

月	日程		会場	受付時間	予約時間		がん検診 胃・乳 要予約	特定	後期	若年	骨粗 鬆症	肝炎 ウイルス	
	日	曜日			①	②							要予約
5	8	水	ふれあい館	8:30～11:00	① 8:30	② 9:00	肺・大腸・前立腺	○	×	×	×	○	
	9	木			③ 9:30	④ 10:00							胃・肺・大腸・前立腺
	10	金			⑤ 10:30	胃・肺・大腸・前立腺							
	17	金	きらら館	8:30～11:00	① 8:30		② 9:00	肺・大腸・前立腺	○	×	×	×	○
	19	日			③ 9:30	④ 10:00	胃・肺・大腸・前立腺						
20	月	⑤ 10:30			胃・肺・大腸・前立腺								
7	17	水	ふれあい館	8:30～11:00		① 8:30	② 9:00	肺・大腸・前立腺	○	○	○	×	○
	18	木			③ 9:30	④ 10:00	肺・大腸・前立腺						
	19	金			⑤ 10:30	胃・肺・大腸・前立腺							
8	21	水	ふれあい館	9:00～11:00 子宮(10:00～)	① 9:00		② 9:30	乳・子宮	×	×	×	×	×
	22	木			③ 10:00	④ 10:30							
10	18	金	きらら館	8:30～11:00	① 8:30	② 9:00	肺・大腸・前立腺	○	○	○	×	○	
	20	日			③ 9:30	④ 10:00							胃・肺・大腸・前立腺
	21	月			⑤ 10:30	肺・大腸・前立腺							
11	8	金	きらら館	9:00～11:00 子宮(10:00～)	① 9:00		② 9:30	乳・子宮	×	×	×	○	×
				13:00～15:00	⑤ 13:00	⑥ 13:30	乳・子宮						
	10	日		9:00～11:00 子宮(10:00～)	③ 10:00	④ 10:30		乳・子宮				○	
2	7	金	きらら館	9:00～11:00 子宮(10:00～)	① 9:00	② 9:30	乳・子宮	×	×	×	×	×	
	9	日		8:30～11:00	① 8:30(乳以外)	② 9:00							③ 9:30
					④ 10:00	⑤ 10:30							

注意事項等

- 要予約の検診は、健康増進係に電話で予約してください。
- 健(検)診は、早期発見や健康管理に役立つためのものです。結果をお渡しするまでに1カ月を要します。自覚症状のある人は医療機関を受診してください。
- 生活保護世帯員は受診料が免除されます。事前に健康増進係までご連絡ください。
- 吉野ヶ里町国保の人は、人間ドックでの受診も可能です。詳細は郵送された案内をご確認ください。
- 社会保険の人も5・7・10月の「特定健診」の受診が可能です(受診券が必要)。健康づくり財団に電話で予約をしてください。また、集团健診を受診できない場合がありますので、詳しくは加入先の医療保険者にご確認ください。
- 胃がん検診を受診される人は、検診前日の22:00以降は飲食をしないでください。血圧の薬のみ内服できます。朝7:00までに100cc程度の水で服用してください。
- 各種がん検診は、治療中・経過観察中の人、明らかな症状がある人、妊娠中および妊娠の可能性のある人(大腸がん検診のみ可能)、前回の検診で要精密検査通知が届いた人は受診できません。医療機関で受診してください。
- 日程等は、やむを得ず変更になる場合もあります。毎月の町広報もご確認ください。

毎日健(検)診

要予約

会 場 佐賀県健康づくり財団
佐賀市水ヶ江1丁目12-10 佐賀メディカルセンター内(旧好生館跡地)
TEL ☎0952-37-3314 平日8:30～17:00(祝日を除く、2月末まで)