

Yoshinogari town public relations

# よしのがり

特集 第18回「夏」ふれあい祭り

表紙 見上げる夏(7月29日 吉野ヶ里歴史公園)



広報よしのがりを  
スマホでお届け！



よしのがりメール  
登録はこちら！



町公式インスタ  
チェックはコチラ！

# みんなであらそむ

## 夏のひととき

### 大輪の花火に歓声

7月29日、吉野ヶ里歴史公園北口エリアで開催された「夏ふれあい祭り」。昨年を大きく上回る6,739人もの人出でにぎわい、町民みんなで夏のひとときを楽しみました。

日中は快晴に恵まれ、キャラクターショーや水鉄砲づくり、マウンテンバイク体験などにたくさんの方の親子連れが集まりました。夜の帳が下りる頃には芸能ステージが開幕。波田陽区やおほしんたろう等のステージショーで、会場中が笑顔に包まれます。

盆踊りの後は、待ちに待った12年ぶりの打ち上げ花火。約500発が次々に夜空を彩ると、拍手や歓声が湧き起こりました。





大人も子どもも盆踊り♪

お気に入りのスーパーボールすくえるかな？



ウルトラマンに皆で「かんぱい！」



ドキドキハラハラのマジックショー

おほんたろうさんのなぞなぞを解いて似顔絵ゲット!



赤熊太鼓の音が響く



かわいいお返事に会場中がメロメロ♡

波田陽区 × 北原香菜子 初コラボ



マウンテンバイクに挑戦だ!



キッズダンスの決めポーズ!かっこいい!



見よう見まねで炭坑節

花火、大きいね。きれいだね♪



ぼくの水鉄砲が一番水を飛ばせるよ



世界でひとつだけの  
オリジナルギターが  
できました

## 工作教室で完成！ 輪ゴムギター



8月1日・火

グッデイ上峰店のスタッフが講師を務める工作教室が、中央公民館で行われました。参加した19人の小学生は自宅から持ってきたシールやペン、貝殻などでデコレーションをし、一人ひとり個性的な輪ゴムギターを完成させました。

カブトムシの形のギターを作った古賀結翔さん(7)=横田=は「木工用ボンドは初めて使った。難しかったけれど音も出てよかった」とカブトムシのギターを弾いてくれました。

古紙を使った  
ハガキ作りを  
体験しました

## リサイクルの 大切さ学ぶ



8月3日・木

吉野ヶ里町環境保全協議会による「夏休み環境の学び」が、福岡市クリーンパーク・臨海で開催されました。

小学6年生の19人が、古紙を使ったはがき作り体験やごみ焼却施設の見学、海洋ごみ問題の講話を受けました。参加した杉町優月さん(12)=萩原=は「ごみになる紙をはがきにできて、すごいと思いました」と感想を述べてくれました。

ごみのリサイクルの大切さや、ひとつのポイ捨てが大きな環境問題につながることを学びました。

## チャレンジ!ハンドボール

1・2  
ジャンプ  
シュート!!



7月26日・水

文化体育館でハンドボール体験会が行われ、小学生31人が参加しました。

日本代表の成田幸平選手(レッドトルネードSAGA)ら3人が指導に訪れ、ボールのキャッチやシュートのコツを伝授。練習後、子どもたちは2チームに分かれて試合に挑みました。選手から直接指導を受けた嶺川沙姫さん(11)=横田=は「学校でハンドボールをしたことはあったけど、ジャンプシュートは初めて習った。選手たちはジャンプ力もすごく、力も強かった」と話しました。

## 緑の少年団が活動再開!

のこぎり  
上手に  
切れたかな?



8月2日・水

吉野ヶ里緑の少年団が4年振りに活動を再開し、小学生7人が佐賀市富士町で野外活動に参加しました。

講師の説明を聞いた後、竹を使った食器や水鉄砲作りを行い、お昼は作った竹食器でそうめんやおにぎりを味わいました。野口奏乃さん(11)=萩原=は「のこぎりで竹を切るのは難しかった」。重松穂乃香さん(11)=吉野ヶ里=は「竹はお皿や水鉄砲の素材にもなってすごいと思いました」と笑顔で答えてくれました。

まちかど

子育て

健康

高齢者

税金

行政

お知らせ



当たるかな？

## 笑顔はじける スイカ割り



8月4日・金

吉野ヶ里保育園で恒例の「スイカ割り大会」がありました。スイカめがけていっぱい棒を振り下ろし、夏の風物詩を楽しみました。

目隠しをした園児たちは、友だちや先生の声を頼りに歩を進め、棒が見事に命中すると大喜び。笑顔もスイカもはじけます。

スイカは切り分け、皆で味わいました。大庭光結ちゃん(5)＝田手村＝は「スイカ割り楽しかった！味もおいしいよ」と、赤い実を残さずきれいに食べました。

町役場の就業体験で、児島裕翔さん(小城高3年)が記事を書きました

## 健康づくり活動で 地区住民が楽しく交流



8月18日・金

地区の自主活動グループ「下西PPKクラブ」が、下三津西改善センターで健康な体づくりのための活動を行いました。参加者は、いきいきとした姿で筋トレなどの運動を楽しみました。

この日は70～80代の8人が参加。筋トレの他、独自に作った「PPボッチャ」という球を投げるゲームで得点を競い合いました。

福成三千代さん(81)は、「同じ地区の人と交流ができてとても楽しい」。野田伊登江さん(77)は、「楽しく活動することができてうれしい」と笑顔で話しました。

## 民生・児童委員さんと ランチをつくろう！

上手にできたね！



8月4日・金

東脊振健康福祉センター「きらら館」で民生・児童委員と小学生14人が一緒にランチを作りました。

この日は冷製パスタ、卵焼き、デザートのかなこ白玉の3種に挑戦。完成した料理を囲んで「自分で作った料理の味はどう？」「夏休みの宿題は終わった？」など会話が弾んでいました。

井手晴翔さん(7)＝横田＝は「卵焼きを巻くのが難しかった」。有田琉理さん(8)＝横田＝は「お料理は楽しかった。トマトが甘くておいしい」と話しました。

## 外国人と日本人の サードプレイスをつくろう



8月5日・土

外国人と日本人が共に生きる地域づくりを考えるワークショップが、中央公民館でありました。

進行役のNPO多文化共生プロジェクトの深江新太郎代表は、地域の日本語教室の役割について「単なる教室ではなく、サードプレイス(対等な関係の場、誰にも開かれた場)として必要だ」と説きました。

ワークショップでは参加者が企画立案に取り組み、ツリーの飾りつけや正月料理づくり等が提案されました。企画案を基にした日本語教室は、12月3日(日)に開催される予定です。

まちかど

子育て

健康

高齢者

税金

行政

お知らせ

9月の  
**保健行事**

◆母子健康手帳は、きらら館で随時交付します。妊娠届出書、振込口座・マイナンバーが確認できるものをご持参ください。



行事名	日(曜)	受付時間	対象者
定期健康相談	11(月)・25(月)	9:00 ~ 11:00	一般町民
育児教室 (ベビーマッサージ、育児・離乳食相談等)	14(木)	10:00 ~ 10:15 (離乳食相談・体重測定 のみの場合は11:00~)	希望者(予約不要)
ワンツー体操 (親子あそびの教室)	12(火)	10:20 ~ 10:30	1歳以上の 幼児とその保護者
★2カ月児相談	27(水)	12:45 ~ 13:00	令和5年7月生
ベビーマッサージ	20(水)	13:00 ~ 13:15	令和5年6月生
4カ月児健診	5(火)	12:45 ~ 13:00	令和5年5月生
7カ月児健診		13:00 ~ 13:15	令和5年2月生
12カ月児相談	6(水)	12:45 ~ 13:00	令和4年9月生
★1歳6カ月児健診	26(火)	12:50 ~ 13:20	令和4年1・2月生
★2歳6カ月児健診	13(水)	12:50 ~ 13:20	令和3年1・2月生

こどもの予防接種  
について

佐賀県内の予防接種広域実施医療機関で接種することができます。接種の順序や日程は、かかりつけ医と相談しながら決めましょう。

救急医療情報案内

夜間や休日に診察してもらえる医療機関を調べたい時

佐賀広域消防局  
☎ 31-8899



こどもの健康  
(町ホームページ)

- 場所はすべてきらら館です。
- ★は、対象者へ事前に案内通知を発送しています。
- 状況により中止となる場合があります。最新情報はホームページでご確認ください。
- 子どもの発達や子育てに関する個別相談会(予約制)も実施しています。

問 こども・保健課 健康増進係(きらら館) ☎ 51-1618



2023年9月

HAPPY BIRTHDAY



寺崎 華菜ちゃん(3歳)



家族からのメッセージ  
華菜お誕生日おめでとう！楽しみにしていた3歳だね😊これからもきょうだい仲良く元気いっぱい過ごそうね♡

富崎 秋琳ちゃん(5歳)



家族からのメッセージ  
これからもたくさんしゃべって遊んで笑って泣いていろんな経験をして大きくなってね♡お誕生日おめでとう♡

福元 二葉ちゃん(1歳)



家族からのメッセージ  
お誕生日おめでとう☆二葉の笑顔で家族みんな元気をもらってるよ♡これからも笑顔いっぱい過ごそうね♪

募集要項

- お子さんの氏名、年齢(掲載時)、住所、保護者氏名、連絡先
  - 家族からのメッセージ(50字以内) ● 写真
- Eメールまたは財政協働課窓口(三田川庁舎1階)でお申し込みください。

※お誕生月の前の月の1日締め切り。  
※締め切りの2カ月前から応募できます。  
※応募者多数の際は、抽選となります。

申・問 財政協働課 広報・協働係 (三田川庁舎) ☎ 37-0331 ✉ kouhou@town.yoshinogari.lg.jp

お知らせ

こども・若者の性被害防止のための緊急啓発

AV出演被害

JKビジネス

SNSでの性被害

デートDV

はやくワンストップ  
**#8891**

性犯罪・性暴力被害者のための  
ワンストップ支援センター

悩んでいるあなたへ

あなたが望まない性的な行為は、どんな理由・相手でも性暴力です。あなたの不安に寄り添いながら支援する相談窓口があります。

内閣府  
男女共同参画局

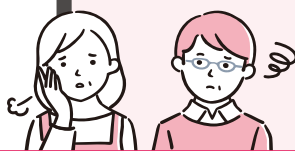
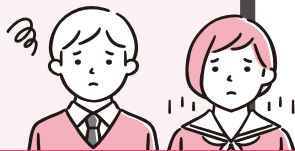

三田川 【9月の催し】下記の催し以外の日も開館しています。お気軽にお越しください。



# 児童館♡だより

開館時間 月～土曜 9:30～18:00 休館日 日・祝・年末年始  
 利用対象 0歳から18歳までの子どもとその保護者  
 ※就学前幼児は保護者同伴、小学生のみは17:00までの利用です。

町外の方は、「ドレミ広場」と「フルーツ親子広場」を除いて利用できます。

行事名	日(曜)	時間	対象者	定員
第41回 将棋クラブ	2(土)	10:00～11:30	どなたでも	
マンデー親子のつどい	4(月)	11:00～12:00	未就学児親子	
工作室開放デー	9(土)	14:00～16:00	小学生以上	
ドレミ広場	11(月)	10:30～11:30	未就学児親子 (町内在住)	
ピンポン(卓球)開放デー	16(土)	14:00～16:00	小学生以上	
ママのアラカルト教室 ～幼児食を作ろう～	20(水)	10:30～11:30	子育て中のママ	8人 (申込9/1～)
フルーツ親子広場	25(月)	10:30～11:30	未就学児親子 (町内在住)	

7/24 幼児と小学生のふれあい！  
フルーツキッズ交流会



児童実行委員と乳幼児たちがふれあう「フルーツキッズ交流会」を開きました。

はじめに、ボウリングや輪投げなど6種類の遊びを行いました。カードに遊ぶともらえるシールを貼り、カードを完成させた子にはお面がプレゼントされました。

児童実行委員による紙芝居やパネルシアターもあり、最後はお母さんと一緒にアンパンマンのヨーヨー作りをしました。

- 20日「ママのアラカルト」は、栄養士の福光さんが幼児食の作り方を教えます。参加する人は0.5合のお米を持参してください。また、日頃の食についての相談も受け付けます。託児もしますので、気軽にご参加ください。
- ★ 10月14日(土)と21日(土)に、紙粘土で来年の干支(辰)づくりを行います。申し込み受付は9月1日(金)から10月7日(土)までです。

申・問 三田川児童館 ☎ 53-1117

＼ノイエの日々をお伝えします！／



問 こども・保健課(きらら館) …… ☎51-1618  
 Neue(ノイエ) …… ☎080-9067-0220

## 色々な情報を探してみよう

ノイエでは子育てのこと、習い事、おいしいお店など、県内外の情報をたくさん集めています。ファイルにまとめてカウンターに用意していますよ。

もちろん、町内の保育園や、近隣地区の子育て広場の情報などもあります。ノイエにある本の貸し出しもできますので、ぜひ声を掛けてください。

### 【利用時間】

開所日 月～金曜日  
(祝日除く)

開所時間 10:00～16:00

土曜ノイエ 16日(土)

えほんタイム 11日(月)・25日(月) 11:00～11:30  
 ※日程は公式LINEでも確認できます。

イベント等の日程は公式ホームページやLINE等でお知らせ中。登録をお願いします！



ホームページ <https://www.saga-tadaima.net/>

## 生まれてきてくれて ありがとう

出生祝い金を支給された人は次のとおりです。  
(令和5年4月16日～6月15日申請分)

親権者氏名	出生児名	住所(大字)
古賀 徳彦	飛 成(ひなり)くん	立野
大野 洋夢	陽 結(ひより)ちゃん	立野
村里 晃陽	侑 真(ゆ ま)ちゃん	大曲
松本 健司	妃 末(え ま)ちゃん	田手
千住 光生	來 白(こはく)ちゃん	豆田
徳安 弘貴	春 紀(はるき)くん	田手
藤田 睦也	悠 希(ゆうき)くん	立野
吉川 蓮	羚 凰(れおん)くん	立野
松岡 和久	椰 生(な ぎ)くん	吉田
中村 幸輝	美 花(う か)ちゃん	吉田
草場 耕佑	琉 仁(る い)くん	吉田
今井 壮志	悠 然(ゆうぜん)くん	大曲
阿部 直樹	志 穂(しおん)くん	吉田
松崎 一真	真 紘(まひろ)くん	吉田
仲野 聡真	羽 玲(う い)くん	大曲
原 杜大	杏 (あんず)ちゃん	吉田
柴田 真美	樹 (いつき)くん	大曲
毛利 康博	羽 良(は る)ちゃん	吉田
中村 太樹	琉 依(る い)くん	立野
毛利 洗輔	紗 綾(さ や)ちゃん	立野
門川 侑生	優 心(ゆうしん)くん	大曲
工藤 栄伸	陽 莉(ひかり)ちゃん	立野

まちかど

子育て

健康

高齢者

税金

行政

お知らせ



新小学1年生のみなさんへ

## 令和6年度新入学予定児童の健康診断を実施します

令和6年4月に小学校に入学する子どもの健康診断を実施します。

対象は、平成29年4月2日から平成30年4月1日までに生まれた子どもです。

都合により、お住まいの校区以外や吉野ヶ里町以外の市町で受診する人は、必ず学校教育課までご連絡ください。

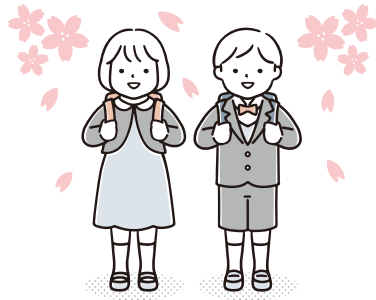

### 〔三田川校区〕

期 日 10月30日(月)

受 付 13:15~14:00

診 断 13:30~16:30(予定)

場 所 三田川健康福祉センター「ふれあい館」

### 〔東脊振校区〕

期 日 10月26日(木)

受 付 13:15~14:00

診 断 13:30~15:30(予定)

場 所 三田川健康福祉センター「ふれあい館」

※会場が例年と異なりますので、ご注意ください。

問い合わせ

学校教育課 学校教育係(中央公民館内) ☎ 37-0339



ファミリー・サポート・センター事業

## 提供会員養成講座を開催します

ファミリー・サポート・センター事業の提供会員の養成講座を開講します。子どもが好きな人、自分のスキルを生かしたい人、子育てが一段落した人、提供会員になってみませんか？

詳細はチラシ・ホームページをご確認ください。

講座期間 9日間16コマ(1コマ90分)

10月3日(火)から10月31日(火)の間に週1~2日、1日1~2コマ

場 所 東脊振健康福祉センター「きらら館」

受 講 料 無料

一 時 保 育 有(要申し込み)

会員の条件 心身ともに健康で、子育て援助活動に理解と熱意のある20歳以上の人(資格、経験、性別は問いません)

### ファミリー・サポート・センター事業(ファミサポ)

子育てを援助してほしい人と、子育てを援助したい人が、子育ての相互援助活動を行う会員組織です。提供会員は、依頼会員の子どもの預かりや送迎を行います。

援助活動1時間当たり600~800円の利用料と、町から1時間当たり200円の補助があります。

● 申込期限 9月22日(金)

● 申込方法 電話、FAX、EメールにてNeue(ノイエ)までお申し込みください。

### Neue(ノイエ)

電話:090-9607-0220 FAX:0952-52-8621

メール:yoshinogari.neue@gmail.com

問い合わせ

こども・保健課 子育て包括支援係(きらら館) ☎ 51-1618

有料広告

0952-52-2079(神埼サピエより南に100m)

司法書士 すえなが総合事務所

司法書士 末永博義

営業時間 午前8:00~午後6:00

火曜日は午後8時まで 時間外の電話予約OK  
不動産の名義変更・遺言書の作成・各種相続手続  
会社の登記・借金問題・成年後見制度の利用 等  
相談前の料金の見積り等も、承っております。  
相談室も設けておりますので気軽にお電話下さい。

有料広告

吉野ヶ里町の 水道局指定工事店 有限会社 モロクマ (みやき町寄人2638-3)

# 水のトラブル

水漏れ つまり

お任せください！  
この広告を見てお電話頂いた方 **1,000円割引**  
対応エリア: 佐賀市、神埼市、みやき町、上峰町、吉野ヶ里町、他

まちかど

子育て

健康

高齢者

税金

行政

お知らせ



## 要予約 Inbody測定を 開催します！

90秒の測定で部位別の筋肉量や  
脂肪量が分かり、同世代の人と比  
較できます。

測定には、トレーニングルームの利用者登録と  
利用料(町内在住者100円)が必要です。

測定結果について指導員が説明します。



- ①ふれあい館  
期間：9/20(水)、22(金)、25(月)、27(水)、29(金)
- ②きらら館  
「ふれあい館」での設置期間を除き常設してい  
ます。  
減量や筋力低下(フレイル)、膝・肩・腰痛などに  
悩む人へ、各種コースを好評開催中!!  
詳しくは気軽にお問い合わせください。

問 きらら館トレーニングルーム ☎ 52-6687

## 休日在宅当番医

診療時間9:00~17:00

月	日	当番医療機関	
9月	3日 (日)	おおつぼ内科医院 神埼町本堀3199-1 ☎ 52-3130	和田医院(千代田町) 千代田町嘉納1319-18 ☎ 44-2046
9月	10日 (日)	栗並医院 神埼町枝ヶ里76-1 ☎ 52-2977	和田記念病院 神埼町尾崎3780 ☎ 52-5521
9月	17日 (日)	目達原整形外科 吉野ヶ里町吉田2900 ☎ 52-3717	古賀内科 千代田町境原282-2 ☎ 44-2311
9月	18日 (月・祝)	なかしま整形外科クリニック 神埼町本堀2934-25 ☎ 51-1430	南医院 千代田町直島808-1 ☎ 44-2777
9月	23日 (土・祝)	くらとみ眼科医院 神埼町田道ヶ里2435-1 ☎ 52-8841	中下医院 千代田町餘江128 ☎ 44-2488
9月	24日 (日)	ごんどう耳鼻咽喉科 神埼町田道ヶ里2226-1 ☎ 55-7001	神埼クリニック 神埼町田道ヶ里2396 ☎ 53-1818
10月	1日 (日)	みつます耳鼻咽喉科 吉野ヶ里町吉田2906-1 ☎ 53-8820	和田記念病院 神埼町尾崎3780 ☎ 52-5521

まちかど

子育て

健康

高齢者

税金

行政

お知らせ



## 9月24日(日)~30日(土)は 結核予防週間

結核は「昔の病気」というイメージを持つ人も多い  
ですが、年間1万人以上が新たに罹患し、約2,000人  
が命を落とす“現代病”です。発症者の約4割を、80  
歳以上の高齢者が占めています。

結核は早期発見、早期治療が一番大切です。せきが  
2週間以上続いたり、健診を受けて異常が見つかった  
ら、必ず専門の医療機関で精密検査を受けましょう。

## 65歳以上の人は、 結核健診を無料で受けられます

集団検診 10月13日(金)、15日(日)、16日(月)  
会場 きらら館  
受付 8:30~11:00



問い合わせ ▶ こども・保健課 健康増進係(きらら館) ☎ 51-1618

有料広告

食品リサイクルから生まれた

**有機肥料  
バイグリーン**



野菜にも!  
お花にも!

5袋以上ご購入で、  
「オリジナルグッズ」  
プレゼント!!

期間限定セール! 広告

(期間 令和5年9/15~10/31)

15Kg/袋 通常310円が、

**200円!** (税込)



(有)鳥栖環境開発総合センター  
鳥栖市轟木町929-2 TEL 0942-83-4594



営業 月~金曜 8時~17時  
時間 土曜日 8時~12時  
※祝日も営業しています!



# 新型コロナウイルスワクチン接種通信



接種費用  
自己負担なし  
(無料)

## 令和5年 **秋** 開始接種がはじまります

吉野ヶ里町では、次の内容により「令和5年秋開始接種」を実施します。

### 実施期間

令和5年 **9月20日(水)**～令和6年3月31日 (**9月7日(木)9:00 予約開始**)

### 接種対象者

初回接種\*が完了しているすべての人 ※生後6ヵ月～4歳は「1～3回目接種」、5歳以上は「1・2回目接種」のことで

### 使用するワクチン

オミクロン株XBB.1.5対応ワクチン

### 接種会場 および 日程

#### <集団接種> 12歳以上対象

- 接種会場: 東脊振健康福祉センター「きらら館」
- 実施日: 9月30日(土)、10月1日(日)、10月7日(土)、10月8日(日)、10月21日(土)、10月22日(日)

#### <個別接種> 11歳以下への接種は小森医院のみ実施

- 接種会場: 小森医院、最所医院、西谷クリニック、松本医院  
ひらまつふれあいクリニック、目達原整形外科
- 実施日: 9月20日(水)より順次開始

※医療機関で直接予約をすることはできません。

### 個別通知(接種券等)の発送

個別通知(接種券等)は、次に該当する人に順次発送しています。

1. 令和5年春開始接種を受けた人
2. 令和4年秋開始接種を受けた64歳以下の人で、令和5年春開始接種を受けるための接種券発行申請を行っていない人

上記以外の人には、個別通知が届きません。

お手元にお持ちの **未使用の接種券** をご使用ください。

なお、前回接種後に転入した人および接種券を紛失等した人は、接種券の発行申請を行ってください。

### 「接種券発行申請」の方法

町ホームページ(特設ページ)内の申請フォームにアクセスするか、こども・保健課【☎ 37-0346】にご連絡ください。

### 予約方法

次の①～③のいずれかの方法で予約してください。

①コールセンター (平日9:00～17:00)	②Web (24時間対応)	③LINE (24時間対応)
☎0120-468-356 お手元に接種券をご準備の上、 お電話ください。	<a href="https://g413275.vc.liny.jp/top">https://g413275.vc.liny.jp/top</a> 	<a href="https://covid19.liny.jp/3341">https://covid19.liny.jp/3341</a> 

### 問い合わせ

こども・保健課(きらら館) ☎ 37-0346

※この電話番号では予約できません。

### ワクチン接種に関する最新情報はコチラから

吉野ヶ里町ホームページ  
新型コロナウイルスワクチン接種に  
関するお知らせ【特設ページ】



まちかど

子育て

健康

高齢者

税金

行政

お知らせ

お仕事中、こんな場面に出くわしたことは？

高齢者の家で



- 郵便がポストにたまっている
- 洗濯物が何日も干しっぱなし
- 前日の宅配弁当が食べられずそのまま

お店などで



- 勘定ができない
- 同じことを何度も話す
- 毎日のように同じものをたくさん購入する

虐待かも…？



- 怒鳴り声がよく聞こえる
- 殴られたようなあざがある
- 認知症や寝たきりの家族を抱え、介護者が疲れた様子

見守り協力事業者 <企業・団体・店舗> 募集!

～吉野ヶ里町ふれあいネットワーク見守り事業～

地域全体で高齢者を見守り、問題や異変に気付いた時、すばやく的確に対応できるよう「見守り協力事業者」を募集しています。

協力事業者をお願いすることは2つです。

- ① 普段の業務中、地域の高齢者をさりげなく見守る
- ② 高齢者の異変に気づいたら、役場 福祉課へ連絡する

みんなが安心して暮らせる吉野ヶ里町をつくるため、ご協力をお願いします。

協力事業者に無料で「出前講座」します！



(有)吉野ヶ里観光タクシーでの講座の様子

講座では、認知症の行動や心理状況などの他、声かけのコツもお伝えします。詳しくは福祉課まで。



「見守り協力事業者」登録は➡ 吉野ヶ里町地域包括支援センター ☎37-0344

9月の行事予定

認知症カフェ (誰もが気軽に参加できる集いの場)

	ふれあいカフェ	いしなりカフェ (うたごえの会)	カフェゆうあい
日時	9月19日(火)11:00～13:00	9月16日(土)13:30～15:30	9月27日(水)13:30～15:30
場所	三田川健康福祉センター「ふれあい館」	いしなりの森石動3210	多機能ホームゆうあい 吉田2273-7
問	社会福祉協議会 ☎52-7831	さざんか園 ☎53-2877	ゆうあい ☎51-1001
その他	※送迎希望者は前日までに電話	上記以外に毎週水曜日 利用可	※日時の変更あり。要問合わせ

もの忘れ相談室 (専門医による無料相談会) ①要予約

日時	9月20日(水)①13:30～ ②14:10～ ③14:50～
場所	東脊振健康福祉センター「きらら館」相談室
申・問	おたっしや本舗吉野ヶ里(地域包括支援センター) ☎37-0344



## 4年ぶり開催 吉野ヶ里町敬老会

### ●敬老会

- 日時** 9月17日(日)  
※予備日 9月18日(月・祝)
- 受付時間** 9:30から ※金婚者の受付は8:45から。  
10:00~12:00
- 対象者** 昭和24年4月1日以前に生まれた人
- 会場** 三田川健康福祉センター  
「ふれあい館」大広間
- 送迎** 東脊振健康福祉センター「きらら館」から敬老会会場まで、送迎バス(9:30出発)が出ます。



### ●長寿祝金

町では、77歳以上の人に年齢の節目で、長寿祝金を支給します(9月中旬に地区民生委員が配布)。

- 対象** (1)(2)のどちらにも該当する人
- (1) 9月1日現在を基準日として、町内に住民登録をして1年以上居住している人
- (2) 令和5年4月1日から令和6年3月31日までの間に年齢が77・85・88・95・100歳になる人

### 祝金額

年齢	金額
77歳(喜寿)	10,000円
85歳	20,000円
88歳(米寿)	30,000円
95歳	30,000円
100歳	100,000円

問い合わせ ▶ 福祉課 福祉係(東脊振庁舎) ☎ 37-0343



## 高齢者肺炎球菌予防接種

### 助成対象

- ① 今年度(令和5年4月2日~令和6年4月1日) 65・70・75・80・85・90・95・100歳になる人  
※誕生日前でも接種できます。
- ② 60歳以上65歳未満で、以下に当てはまる人
- (1) 心臓・腎臓・呼吸器の機能に、日常生活が極度に制限される程度の障害がある
- (2) ヒト免疫不全ウイルスにより、免疫機能に日常生活がほとんど不可能な程度の障害がある

- ①の人には、4月に予診票を郵送しています。
- ②の人はきらら館にご連絡ください。

- 助成回数** 1回  
※過去に接種済みの人は助成対象外。
- 接種料金** 2,500円  
通常の接種料金は約8,000円です。助成により、上記金額で接種できます。医療機関に直接お支払いください。
- 実施場所** 県内の予防接種実施医療機関  
※事前予約の上受診してください。
- 接種期限** 令和6年3月31日(日)

申し込み・問い合わせ ▶ こども・保健課 健康増進係(きらら館) ☎ 51-1618

有料広告

令和5年度厚生労働省委託事業  
高齢者活躍人材確保育成事業

## 受講生募集中 受講料無料

### 刈払機安全講習

講習会場：キャタピラー九州株式会社  
実施時期：令和5年10月11日(水)  
(1日間)  
締切日：9月28日(木)

### 福祉車両送迎 運転者講習



講習会場：高齢者ふれあい会館「りふれ」  
実施時期：令和5年11月13日(月)~  
11月14日(火)(2日間)  
締切日：11月1日(水)

問い合わせ先

(公社) 佐賀県シルバー人材センター連合会  
TEL 0952-20-2011 FAX 0952-20-2015

対象者

佐賀県内在住の60歳以上で、  
受講後シルバー人材センター  
に入会を希望する方

・「受講申込書」の提出が必要です。  
・日程、会場は変更になる場合があります。

定員  
10名

まちかど

子育て

健康

高齢者

税金

行政

お知らせ



## はり・きゅう等施術券の交付

### ●対象者

町内に居住する70歳以上の人および身体障害者手帳をお持ちの60～69歳の人  
 ※対象者のうち他の市町村から転入した人は、住民基本台帳に登録した月の翌月から交付します。

### ●交付枚数

年間24枚(1回の申請につき6枚交付)  
 ※年度途中で対象年齢になる人は、翌月からひと月あたり2枚分を交付します。

### ●交付場所

住民課 住民係(三田川庁舎・東脊振庁舎)

### ●持参するもの

本人確認書類(マイナンバーカード、運転免許証など)を持参してください。  
 ※印鑑は不要です。  
 ※代理申請の場合は、委任状と代理人の本人確認書類が必要です。

### ●施術券の利用方法

はり等の施術1回(1日)につき1枚(1,000円分)利用できます。施術費用から1,000円差し引いた額を支払ってください。

問い合わせ

福祉課 福祉係(東脊振庁舎) ☎ 37-0343



国民健康保険加入者へ

## 交通事故(第三者行為による傷病)にあつたら国保に届け出を!

### Q. なぜ届け出が必要なの?

交通事故でけがをした場合、被害者に過失のない限りその治療費は加害者が全額負担することが原則です。

そのため、国民健康保険証を使って治療を受けたときは、加害者が負担すべき医療費を国民健康保険が一時立て替えて支払い、あとから被害者に代わって加害者に請求することになります。

### Q. 届け出しないとどうなるの?

本来加害者が負担する分を国保が負担することになります。

届け出が遅れた場合も、加害者への請求が遅れ、医療費を回収できない場合があります。

いずれの場合も国保の負担が増し、国保加入者の増税にもつながります。

国保を使って第三者による傷病を受けた時は、速やかに届け出をお願いします。

### Q. 「第三者行為による傷病」には、交通事故以外にどんなものがあるの?

- 不当な暴力行為を受けたとき
- 飲食店で食中毒にあつたとき
- 他人の飼い犬にかまれたとき
- スキー場での接触事故
- 自宅以外の建物や設備の欠陥などでけがしたとき等があります。

### 《注意》 こんなときは国保が使いません!

- 仕事中や通勤中の事故でけがをしたとき  
 ➔ 労災保険に請求
- 飲酒運転や無免許運転など自分の不法行為によりけがをしたとき  
 ➔ 全額自己負担

問い合わせ

こども・保健課 保険係(東脊振庁舎) ☎ 37-0345

有料広告

「どこに頼めばいいんだろう?」 あなたの町の便利屋さん

そんな時こそ 「お助け110番」まで!!



剪定・伐採 家具移動 不用品回収 雨樋・波板 手すりドアノブ

など、様々な事に対応しています!!  
 お気軽にご相談ください!



あなたの町の便利屋さん  
**お助け110番**

鳥栖・神埼店 神埼郡吉野ヶ里町立野661-3  
 営業 9時～18時 日・祝祭日定休

通話無料 フリーダイヤル

**0120-526-956**



まちかど

子育て

健康

高齢者

税金

行政

お知らせ



## 井戸水水質検査を受けましょう

井戸水の中には、大腸菌や有害な物質が含まれている場合があります。健康を損なう恐れもあります。

このようなことがないように、井戸水の水質検査を受けてみませんか？

※対象は吉野ヶ里町全体です。

●**検査項目と料金** ※検査料金は回収時に支払い。

○**基本項目**(11項目水質検査)4,500円

一般細菌、大腸菌、亜硝酸態窒素、硝酸態窒素および亜硝酸態窒素、塩素イオン、有機物等、pH、味、臭気、色度、濁度

○**追加項目** ※追加項目のみの検査はできません。

- ・鉄 2,000円
- ・マンガン 2,000円
- ・ヒ素 3,000円
- ・六価クロム 3,000円

●**検査容器の配布**

検査を希望する人は、容器の配布期間中に検査容器を受け取りに来てください。

**配布の日時・場所**

9月13日(水)11:00~13:00

中央公民館 講堂(三田川庁舎西)

9月14日(木)11:00~13:00

きらら館 多目的ホール(東脊振庁舎北)

●**検査容器の回収**

検査容器に採水されたら次の要領で回収を行いますので各自持参してください。なお、採水は回収当日に行ってください。

**回収の日時・場所**

9月20日(水)11:00~13:00

きらら館 多目的ホール(東脊振庁舎北)

9月21日(木)11:00~13:00

中央公民館 講堂(三田川庁舎西)

問い合わせ

住民課 環境衛生係(三田川庁舎) ☎ 37-0335



## 農地パトロールを行います

農地利用状況調査(農地パトロール)を実施します

地域の  
農地利用の確認

遊休農地の  
実態把握と  
発生防止・解消

違反転用の  
発生防止・  
早期発見

吉野ヶ里町農業委員会では農地法第30条に基づき、上記の目的のため、町内全域で農地パトロールを毎年実施しています。

令和5年度は、9月から11月にかけて実施を予定しています。調査にあたり、各地区の農業委員・農地利用最適化推進委員が農地内に立ち入ることがあります。ご理解とご協力をお願いします。

※自己保全管理地が遊休農地と間違われないよう、適切な管理をお願いします。

農地の利用意向調査

農地パトロールでの調査結果を基に、利用されていない農地の所有者へ、今後の利用の意向確認や農地中間管理機構との協議などの案内を行い、農地の再生・活用推進を図る目的で調査書を発送します。

「農地の利用意向調査について」の調査書が届いたときは、書類に漏れなく記入・押印の上、返送をお願いします。



問い合わせ

農林課 農地係【農業委員会】(東脊振庁舎) ☎ 37-0353

有料広告

高校卒 基本給 18万円  
大学卒 基本給 20.5万円  
随時工場見学大歓迎!

★新卒、中途採用募集中!

**トヨタ工機株式会社**

吉野ヶ里町石動2128-1 TEL 0952-53-2131  
担当者 中島・中敷

創業58年

吉野ヶ里から日本、世界のインフラ整備を支えています

社員インタビュー



ホームページ



会社案内ビデオ

まちかど

子育て

健康

高齢者

税金

行政

お知らせ



## 9月10日(日)～16日(土)は 自殺予防週間

### ●心の声 感じていますか？

不眠や原因不明の体調不良が続くときは、ストレスを抱えていないか、無理をしていないか、一度振り返ってみましょう。

以下のような症状はありませんか？

- 毎日の生活に充実感がない
- これまで楽しんでやれていたことが楽しめなくなった
- 以前は楽にできていたことが、いまではおっくうに感じられる
- 自分が役に立つ人間だと思えない
- わけもなく疲れたような感じがする

厚生労働省「うつ病対策推進方針マニュアル」より

2項目以上ほぼ毎日続いており、日常生活に支障が出ている場合には、うつ病の心配があります。

### ●相談できる場所

佐賀いのちの電話(24時間)	☎34-4343
フリーダイヤル 佐賀県内 (毎日23:00～5:00)	☎0120-400-337
全国一斉 (毎月10日8:00～翌日8:00)	☎0120-783-556
よりそいホットライン(24時間)	☎0120-279-338
佐賀県精神保健福祉センター	☎73-5060
佐賀中部保健福祉事務所	☎30-1691

名前は言わなくて大丈夫です。話すだけでも心が軽くなるかもしれません。



問い合わせ

こども・保健課 健康増進係(きらら館) ☎ 51-1618



## 電動キックボード等の

## 特定小型原動機付自転車の新ルールが始まっています

7月1日から、特定小型原動機付自転車(電動キックボード等)に関する新たな交通ルールが始まりました。

これに伴い、該当する車両に対し、新たな標識(ナンバープレート)の交付を行っています。

### 必要なもの

- 車体番号や取得日が分かる書類
- 型式や、右記要件を満たすことを確認できる書類(カタログや取扱説明書など)

受付場所 住民課(三田川庁舎・東脊振庁舎)

年 税 額 2,000円/台

※既に原動機付自転車(50cc以下)として登録している場合、標識交換を無料で行えますが、標識番号は変わります。

### ●特定小型原動機付自転車とは

外部電源により供給される電気を原動力とし、次の要件を満たすものです。

- 車体の長さが1.9m以下、幅が0.6m以下
- 原動機の定格出力が0.6kw以下
- 最高速度が時速20km以下

- 要件を満たさない場合、形状が電動キックボード等であっても特定小型原動機付自転車と認められません。
- 公道での利用には、自賠責保険への加入や保安基準を満たす必要があります。



詳しくは  
ポータルサイトへ



問い合わせ

税務課 住民税係(三田川庁舎) ☎ 37-0334

まちかど

子育て

健康

高齢者

税金

行政

お知らせ



10月は2つの講座を開催！  
**公民館講座**

公民館では生きがいづくり、ふれあい交流の場として趣味講座を開催しています。  
どちらの講座も、**だれでも参加できます。**

＼初めての人大歓迎／  
**鉢植えワークショップ**

**講師** グッデイ上峰店スタッフ  
**日時** 10月20日(金)10:00～12:00  
**場所** 東脊振公民館 1階会議室  
**内容** 初心者向けの鉢植え講座です。花の選び方から育て方までをレクチャーします。  
**持ち物** ・直径20～25cmの鉢(会場で購入も可)  
・持ち帰り用の袋  
・使い慣れた手袋  
※汚れていい服装で参加してください。  
**材料費** 1,500円(鉢を購入する場合別途250円)  
※当日徴収します。おつりの無いようご準備ください。

＼ドリップパックとお菓子の特典付き／  
**コーヒー講座**

**講師** OK COFFEE Saga Roasteryスタッフ  
**日時** 10月30日(月)14:30～15:30  
**場所** 東脊振公民館 1階会議室  
**内容** ドリップパックを使ったコーヒー講座です。毎日続けられる簡単でおいしい入れ方や、コーヒーの豆知識を紹介します。  
**持ち物** ・計量カップ(200ml以上)  
・マグカップ(200ml以上)  
**参加費** 500円  
※当日徴収します。おつりの無いようご準備ください。

**定員** 各講座10人ずつ

**申し込み期間**

9月8日(金)～10月6日(金)

※先着順です。定員になり次第締め切ります。

**申し込み方法**

①氏名②電話番号③参加希望の講座名を明記の上、申込書持参・電話・FAX・メールのいずれかで申し込んでください。

**申し込み・問い合わせ** ▶ 社会教育課 公民館係 (東脊振公民館) ☎ 52-3499 FAX 37-0355  
✉ kouminkan@town.yoshinogari.lg.jp

切り取り

趣味講座 参加申込書

氏名	電話番号
備考	講座(参加希望の講座に○をつけてください) 鉢植えワークショップ ・ コーヒー講座

この申込書で収集した個人情報は講座事業にのみ使用し、それ以外の目的では使用しません。

お知らせ



じゅんかんせん  
**コミュニティバス循環線** は  
**9月までで廃止します**

※朝夕の**通勤通学線**(永山方面・田中方面・目達原方面)は、引き続き**運行**します。

市街地を循環する町のコミュニティバス(1日5便)は、  
長年、利用者数が低迷しているため、9月までで廃止します。



10月からは、**バスの手軽さ**と  
**タクシーの便利さ**を併せ持つ

新しい **デマンドタクシー**.....



をご利用ください。

「よしくる」については、  
広報吉野ヶ里10月号でお知らせします。

**問い合わせ** 財政協働課 ☎37-0331

まちかど

子育て

健康

高齢者

税金

行政

お知らせ



お急ぎ  
ください!

## マイナポイントの申し込みは9月末まで!

マイナポイントに関する申し込みの終了日時は、キャッシュレス決済サービスごとに異なります。決済サービスによっては、9月末よりも前に申し込みを終了する場合があります。詳しくは「決済サービス一覧」をご確認ください。

※ポイント申し込みは、2023年2月末までにマイナンバーカードを申請した人が対象です。



決済サービス一覧

### マイナポイントの申し込みができる施策

#### 施策1

マイナンバー  
カードの  
新規取得で  
最大**5,000円分**  
のポイント

#### 施策2

健康保険証  
としての  
利用申し込みで  
**7,500円分**  
のポイント

#### 施策3

公金受取口座の  
登録完了で  
**7,500円分**  
のポイント

### マイナンバーカード休日・時間外窓口の臨時開庁

休日や時間外に窓口を臨時開庁し、マイナンバーカードの申請・交付、マイナポイントに係る支援業務、その他の手続きを受け付けています。

日時 毎週火・木曜日 17:15~19:00  
※祝日の場合は翌営業日。

第2・4日曜日 9:00~13:00  
※10月以降は第2日曜日のみ。

場所 三田川庁舎 1階 住民課

平日に来庁することが  
難しい場合は、臨時開庁日を  
ぜひご利用ください。



※休日・時間外窓口を利用する場合は、**事前予約**が  
必要です。電話(☎37-0333)でご予約ください。  
※手続きに必要なものは**予約時**にご確認ください。

問い合わせ

住民課 住民係(三田川庁舎) ☎ 37-0333



9月から訪問調査を行います

## 令和5年住宅・土地統計調査

総務省統計局(佐賀県・吉野ヶ里町)では、10月1日現在で令和5年住宅・土地統計調査を実施します。

調査対象となる地区には、調査票の配布等のため、9月から調査員が訪問します。

調査へのご協力をお願いします。

#### 目的

- 1 空き家対策のための実態把握
- 2 超高齢社会のための高齢者の住まい方把握

#### 調査方法

- 1 対象地区の調査世帯に調査員が訪問し、調査票を配布します。
- 2 回答は、「インターネット回答」「郵送」「調査員へ提出」の3つの方法から選べます。

### あなたの家に調査員が伺います

- 訪問する調査員は、「調査員証」を携帯しています。
- 調査員が敷地への立入をお願いする場合がありますので、ご協力をお願いします。
- 回答される調査内容は厳重に保護されます。
- 調査を装った不審な訪問者、電話、メールなどにご注意ください。
- 住宅・土地統計調査に関連して、調査内容に関係のない事項(口座番号など)をたずねたり、建物や土地の取引を持ち掛けたりすることは絶対にありません。

※訪問する世帯は、調査対象地区の中の一部です。

問い合わせ

財政協働課 広報・協働係(三田川庁舎) ☎ 37-0331

まちかど

子育て

健康

高齢者

税金

行政

お知らせ

**国民年金保険料は  
スマホ決済で簡単納付！**

国民年金保険料は、スマートフォンアプリを利用した電子(キャッシュレス)決済ができます。

スマホ決済は、対応する決済アプリをスマートフォン等の端末にインストールした上、端末のカメラ機能を使用し、納付書に印字されたバーコードを読み取ることで、その場で納付することができるサービスです。

現在利用できる決済アプリは以下のとおりです。(五十音順)

- auPAY
- d払い
- PayPay
- 楽天ペイ
- PayB (PayBと提携している各金融機関が提供する決済アプリを含む)

**●留意点**

- バーコードが印字されない納付書(30万円を超える金額の納付書および延滞金納付書)はスマホ決済できません。
- PayBでの決済連携対応金融機関およびクレジットカードの詳細は、PayBアプリ内の情報またはPayBホームページをご確認ください。
- 各決済アプリの操作方法等については、ご利用の決済事業者にお問い合わせください。
- スマホ決済利用後の納付書は、コンビニ・金融機関等で使用しないでください。

詳しくは、日本年金機構のホームページをご確認ください。

問 住民課 住民係 ☎37-0351  
佐賀年金事務所 ☎31-4191

**9月21日(木)は  
世界アルツハイマーデー**

「世界アルツハイマーデー」は、認知症になっても安心して暮らせる社会をつくろうと、国際アルツハイマー病協会が世界保健機構(WHO)と共同で1994年に制定しました。

9月は世界アルツハイマー月間として、認知症への理解促進や、本人や家族への施策充実を進めようと世界各国で啓発活動が行われます。また、認知症を支えるシンボルカラーであるオレンジ色のライトアップが行われます。

●近隣でのライトアップ  
場所 吉野ヶ里歴史公園  
日にち 9月21日(木)



問 福祉課 高齢者包括支援係  
☎37-0344

**9月9日は「救急の日」**

「救急(99)の日」にちなみ、応急手当に対する正しい知識を身につけるためのイベントを開催します。

●これだけは知っておきたい！心肺蘇生法  
日時 9月3日(日) 8:00~10:00  
場所 吉野ヶ里夢ロマン軽トラ市 (吉野ヶ里歴史公園東口)  
内容 心肺蘇生法、AEDの使用法

問 佐賀広域消防局  
神埼消防署 救急係  
☎52-3291

**特定保健指導研修**

特定健診後の特定保健指導に従事するための専門知識の研修です。

対象 医師、保健師、管理栄養士、看護師(看護師は一定の経験が必要)

会場 佐賀メディカルセンタービル  
料金 無料  
定員 各コース50人(先着順)

●基礎研修コース①

対象 初任者 (保健指導経験1~2年)  
日時 10月29日(日)、11月3日(金・祝) 9:30~16:00  
申込期間 9月25日(月)~10月19日(木)

●基礎研修コース②

対象 経験者 (保健指導経験3年以上)  
日時 11月23日(木・祝) 9:00~17:00  
申込期間 10月20日(金)~11月9日(木)

●指導力向上研修コース(各1日)

A 日時 令和6年2月4日(日) 10:00~16:00  
講師 藤岡 由夫 先生 (神戸学院大学)  
申込期間 12月26日(火)~1月19日(金)  
B 日時 令和6年2月18日(日) 10:00~16:00  
講師 午前:島袋 充生 先生 (福島県立医科大学)  
午後:佐野 喜子 先生 (結核予防会管理栄養士)  
申込期間 1月22日(月)~2月8日(木)

申込方法 佐賀県健康づくり財団ホームページで申し込んでください。

問 (公財)佐賀県健康づくり財団  
☎37-3301

有料広告



**職人仕事は地元が安心!!**

**ふすま障子 あみ戸**

張替1面(税抜) **1,800円~**  
(税込 1,980円~) HP



**家美装**

IEBISOU



通話無料 フリーダイヤル

**0120-962-976**

鳥栖・神埼店 神埼郡吉野ヶ里町立野661-3 営業 9時~18時 日・祝祭日定休



まちかど

子育て

健康

高齢者

税金

行政

お知らせ



### 自衛官等募集

#### ●自衛官

##### ▶自衛官候補生

受付期間 通年

試験日 受付時にお知らせ

受験資格 18歳以上33歳未満  
(32歳は要問い合わせ)

##### ▶一般曹候補生

受付期限 9月5日(火)

試験日 9月16日(土)

受験資格 18歳以上33歳未満  
(32歳は要問い合わせ)

##### ▶航空学生

受付期限 9月7日(木)

試験日 9月18日(月・祝)

受験資格

海:18歳以上23歳未満の高卒者または高専3年次修了者(見込み含む)

空:18歳以上21歳未満の高卒者または高専3年次修了者(見込み含む)

#### ●学生

受験資格(令和6年4月1日現在)

①18歳以上21歳未満の高卒者(見込み含む)

②高専3年次修了者(見込み含む)

##### ▶防衛大学校 学生(一般)

受付期限 10月18日(水)

試験日 10月28日(土)

##### ▶防衛医科大学校 医学科学生

受付期限 10月11日(水)

試験日 10月21日(土)

##### ▶防衛医科大学校 看護学科学学生

受付期限 10月4日(水)

試験日 10月14日(土)

④ 自衛隊鳥栖地域事務所

☎0942-83-4077

### 糖尿病公開講座

日時 9月28日(木)

12:00~14:30(受付11:30~)

会場 国立病院機構東佐賀病院  
地域医療研修センター

#### ●講演

①「どうする?糖尿病」

糖尿病コーディネーター看護師  
中村 久美

②「糖尿病におけるよくある勘違い」

糖尿病内分泌内科医師  
今藺 直博

#### ●食事会

日頃の食事と糖尿病食(約500キロカロリー)を食べ比べてみませんか。要予約。当日700円徴収。

申込期限 9月15日(金)17:00

④ ④ 地域医療連携室

☎0942-94-2058

### シルバー人材センターの 高齢者向け講習会

#### ●刈払機安全講習

日にち 10月11日(水)

会場

キャピラー九州(株)佐賀教習センター(佐賀市久保田町久富2944)

内容

刈払機の使用要領・安全について基礎から応用までの技術と知識を学ぶ講習

対象者

県内在住の60歳以上であり、同センターに入会を希望する人

受講料 無料

申込期限 9月28日(木)

#### ●企業およびシニア求職者説明会

日時

10月10日(火)、24日(火)

両日とも9:00~12:00

会場 ハローワーク佐賀

内容

新たな就業の場所として、同センターを活用してもらうための説明会

対象者

- ・60歳以上の新たな就業希望者、退職予定者
- ・企業の人事担当者

④ ④ (公社)佐賀県シルバー人材センター連合会 ☎20-2011

### 障害者就職面接会

日時 10月3日(火)13:30~16:00

会場 グランデはがくれ  
(佐賀市天神2-1-36)

対象 障がいのある就職希望者で、次に当てはまる人

- ①新卒予定者
  - ②障害者就業能力開発校等の訓練生
  - ③ハローワークに求職申込した人
- ※求職登録がまだ済んでいない人は、障害者手帳等を携行してハローワークでご相談ください。

申込期限 9月20日(水)

その他

- ・面接を希望する回数分、履歴書をご持参ください(コピー可)
- ・会場内の相談コーナーで、就職準備や就業と生活の支援、職業訓練に関する相談等を受け付けます。

④ ④ ハローワーク佐賀

☎24-4510

### 職業訓練11月入所生募集

#### 募集科

- ①CAD/NCオペレーション科
- ②溶接技術科
- ③住環境CAD科
- ④電気保全サービス科  
(企業実習付き)

定員 14人(4科合計)

募集期間

9月1日(金)~29日(金)

入所選考

10月11日(水)に筆記試験と面接を実施

訓練期間

11月2日(木)~

令和6年5月30日(木)

※④は5月21日(火)まで。

受講料 無料

※テキスト代は自己負担。

応募資格

求職者で、ハローワーク所長より受講指示等の受講斡旋を受けられる人

申込方法

最寄りのハローワークで相談の上、応募書類を同所に提出してください。

④ ④ ポリテクセンター佐賀 訓練課

☎26-9516

### 難病患者・家族の 交流会、個別相談会

疾患や治療方法、日常生活のこと等について交流会、無料相談会を開催します。交流会には専門医も加わり、皆さんの質問に答えます。

日程・テーマ

9月19日(火)	神経系疾患
9月26日(火)	パーキンソン病関連疾患
10月 4日(水)	膠原系疾患
10月17日(火)	脊椎疾患

時間 交流会 13:30~15:00

個別相談 15:00~15:30

定員 交流会 上限なし

個別相談 3人(先着順)

会場 佐賀県難病相談支援センター  
(佐賀市神野東2-6-10)

④ ④ 佐賀県難病相談支援センター

☎97-9632 FAX97-9634

✉info@saga-nanbyo.com

(9:00~17:30、月曜以外)

まちかど

子育て

健康

高齢者

税金

行政

お知らせ

**敬老の日には「火の用心」を贈ろう!****●住宅用火災警報器の設置・点検**

火災による熱や煙をいち早くキャッチし、知らせてくれます。本体寿命は約10年。そろそろ取り替えの時期になっていませんか?

**●こんな防災製品はいかが?**

燃えにくい素材で作られたエプロンや寝具、カーテンなどが市販されています。

**●住宅用消火器**

火は小さいうちに消すのが有効です。

**問 佐賀広域消防局 予防課**  
☎33-6765

**がん征圧県民のつどい**

がん予防や検診に関する理解を深めるためのイベント。入場無料。要事前申し込み(先着300人)。

**日時** 9月16日(土)  
10:30~12:30(10:00開場)  
**場所** アバンセホール  
(佐賀市天神3-2-11)

**内容**

①消防音楽隊演奏  
②講演『「生きる力」～がん、ステージ4からの生還～』(講師:フリーアナウンサー笠井信輔氏)

③佐賀さいこう表彰(がん対策部門)

**申込期限** 9月8日(金)

**申 問 (公財)佐賀県健康づくり財団 総務企画課**  
☎37-3301 FAX37-3061  
✉skdz@saga-kenkou.or.jp

**「働く」に踏み出す君を応援したい! さが若者サポートステーション**

「働きたいけど、どうしたらよいのかわからない」「自信が持てず一歩を踏み出せない」など働くことについてさまざまな悩みを抱えている人をサポートします。

**対象**

働くことに悩みを抱えている15~49歳の人

**相談料** 無料

**利用時間**

月~金曜日11:00~18:00  
(第2・4金曜日は19:00まで)

**相談受付** 原則予約制

**問 さが若者サポートステーション**  
佐賀市白山2-2-7  
KITAJIMAビル1階  
☎28-4323

**不動産鑑定士による不動産の無料相談会**

不動産の価格、不動産の取引、不動産に関する法律、不動産の有効活用(空き家・空き地問題)など各分野のベテラン担当者が会場でお待ちしています。

**日時** 10月2日(月)10:00~15:00  
**会場** 佐賀市役所2階 2-1会議室  
鳥栖市役所2階 第4会議室

**問 公益社団法人 佐賀県不動産鑑定士協会** ☎97-6958

**県内中小企業の皆様へ 女性活躍推進環境整備補助金**

県では、女性が働きやすい職場の整備に補助金を交付します。

**●助成金額および助成率**

最大50万円(補助対象経費の2分の1以内)

**●申請条件**

令和6年1月31日までに環境整備を完了すること。

**●募集期限** 随時受付

※予算がなくなり次第終了。

**●申込方法**

申請書類に必要事項を記入の上、郵送または持参。

**申 問 佐賀県男女参画・こども局 男女参画・女性の活躍推進課**  
☎25-7062

佐賀 女性活躍 補助金

検索

**ご存知ですか? ナスバの被害者援護**

ナスバ(独立行政法人自動車事故対策機構)では、自動車事故の被害に遭った人を支援するためさまざまな取り組みを行っています。

**●自動車事故被害者救済制度**

- ①介護料の支給
- ②短期入院・短期入所および費用助成
- ③療養施設の設置・運営(重度後遺障害者のための専門病院)
- ④交通遺児等貸付
- ⑤介護者(親)なき後に備えるための情報提供

**●ナスバ交通事故被害者ホットライン**

☎0570-000738(土・日・祝日・年末年始を除く10:00~12:00、13:00~16:00)

全国の交通事故被害者とその家族等へ、ナスバの支援制度や相談先に困った場合に無料で相談できる窓口を紹介しています。

**問 独立行政法人 自動車事故対策機構 佐賀支所** ☎29-9023

ナスバ

検索

**テレビ映像が乱れる可能性があります**

地上デジタル放送への完全移行に伴い、これまでアナログテレビで使用してきた周波数(700MHz)に携帯電話の電波が発射されることとなります。

このため、携帯電話基地局周辺の家屋等で受信信号を増幅する装置(受信ブースター)を使って地デジ放送を視聴している場合、受信ブースターの動作不良等により、放送を正常に視聴できなくなることがあります。

**●発射試験日** 9月21日(木)

**●影響する可能性のある地域**

松隈、三津、石動、吉田、豆田、立野 計4,797世帯

**問 700MHzテレビ受信障害対策 コールセンター** ☎0120-700-012 (受付時間 9:00~22:00)



まちかど

子育て

健康

高齢者

税金

行政

お知らせ

## 各種相談



### 司法書士による無料相談会

① 要予約

日時 9月14日(木) 13:00~15:00 原則30分程度  
場所 東脊振庁舎2階会議室  
申問 商工観光課 商工観光係(東脊振庁舎) ☎ 37-0350  
(受付 平日 8:30~17:15)

### 弁護士による無料相談

※祝日・年末年始を除く。

●電話相談 原則10分程度  
毎週火曜日 17:30~19:30  
毎週土曜日 13:00~15:30

●交通事故専門無料相談  
毎週火曜日 13:30~16:00  
原則30分程度

場所 佐賀県弁護士会館

申問 佐賀県弁護士会 ☎ 24-3411

### 司法書士による電話無料相談会

毎週月・木曜日 18:00~20:00 毎週火曜日 18:00~20:00  
担当 佐賀県司法書士会 担当 リーガルサポート佐賀支部  
問 司法書士電話無料相談 ☎ 29-0635

### 労協協無料法律相談

① 要予約

日時 9月10日(日) 13:00~16:00  
場所 佐賀県労働会館1階  
申問 (一社)佐賀県労働者福祉協議会  
ライフサポートセンターさが  
☎ 0120-931-536



メール相談窓口

### 行政・人権相談

日時 9月5日(火) 13:30~16:00  
場所 三田川健康福祉センター「ふれあい館」  
問 総務課 総務係(三田川庁舎) ☎ 37-0330

### 女性のための総合相談

●町の窓口相談 平日 8:30~17:15  
場所 きらら館

●アバンセ相談員 相談員派遣の調整が必要なため要事前連絡。

申問 こども・保健課 子育て包括支援係(きらら館) ☎ 51-1618

### 時間外交付

① 要予約

毎週火・木 19:00まで ※祝日の場合は翌日  
問 住民課 住民係(三田川庁舎) ☎ 37-0333

## 消費生活相談

### 低価格で誘う換気扇やエアコンクリーニングの電話勧誘に要注意!

#### 事例

自宅に電話があり「お試し価格の3,000円で、換気扇やエアコンのクリーニングができる」と勧誘され、換気扇の掃除を依頼した。業者が来訪し換気扇を掃除した後、汚れが付きにくくなるからと、コーティングを強く勧められ、断れずに承諾した。すると、風呂場や洗面所の換気扇もコーティングされて約30万円も請求された。高額だと思う。

(80代・女性)

#### アドバイス

- 低価格と勧誘されても、電話の説明だけでは詳しい内容は分かりません。安易に訪問を承諾せず、いったん切って、周りに相談するなどしてから判断しましょう。
- 電話勧誘トラブルの防止には、通話録音装置や迷惑電話対策機能が付いた電話機を使用することも有効です。
- 作業を依頼した場合、作業当日に追加の契約を勧誘されてもその場で決めないようにしましょう。作業時は、なるべく家族などに同席してもらいましょう。



### 消費生活相談日と場所

(近隣市町でも相談可能)

受付時間 9:00~12:00 13:00~15:00

曜日	場所	問い合わせ
月	みやき町(三根庁舎)	☎ 0942-96-5545
火	神崎市	☎ 37-0107
	上峰町(第2・第4)	☎ 52-2181
水	みやき町(三根庁舎)	☎ 0942-96-5545
木	吉野ヶ里町(東脊振庁舎)	☎ 37-0350
金	神崎市	☎ 37-0107
毎日	佐賀県消費生活センター(アバンセ)	☎ 24-0999 ※受付9:00~17:00

## 有料広告

### 相続・遺言・生前贈与、身近なトラブル・法律相談 貞島司法書士事務所



相続・遺言・成年後見人のご相談はお気軽に

まずはお電話

☎ 0952-37-9655 受付時間 平日9:00~18:00

神埼郡吉野ヶ里町吉田667-58  
駐車場有(佐賀銀行三田川支店)より南へ5軒目

## 有料広告

- 相続手続 (家や田や畑が亡くなった方の名義になっている)
- 遺言書 (死んだら、家や土地の名義はどうなるだろう) その他 建設業許可・産業廃棄物・内容証明・車庫証明 等

相談は無料です。

ゆずりは 行政書士 榎 繁美

日本行政書士会登録番号 05410974

TEL 0952-53-1747 携帯 090-8836-5630

御用の方はご連絡ください

行政書士には守秘義務があります。お気軽にご連絡ください。

まちかど

子育て

健康

高齢者

税金

行政

お知らせ

外国人と日本人のふれあい広場

meet up よしのが里

8月のテーマ 盆踊り(日本のダンス)

日本中どこでも踊れる「炭坑節」を、文化協会の原先生たちと一緒にみんなで輪になって踊りました。「ほって、かついで、ながめて、おして、ひらいて、チョチョンガチョン」。踊って、笑って、心も輪になりました。交流タイムでは自分の国の祭りのお話を話し合い、楽しい時間を過ごしました。



★日本人ボランティア大募集★

「meet up よしのが里」では、外国人のコミュニケーションをサポートする日本人を募集しています。くわしくはQRコードから！

9月のmeet up よしのが里は

9月10日(日) 1:30pm~3:00pm

吉野ヶ里公園駅 北口 コミュニティーホール

テーマ 病院に行こう



交流会や  
やさしい日本語  
についてはこちら



交流会や  
やさしい日本語  
についてはこちら

交流会や  
やさしい日本語  
についてはこちら

交流会や  
やさしい日本語  
についてはこちら

交流会や  
やさしい日本語  
についてはこちら

交流会や  
やさしい日本語  
についてはこちら

交流会や  
やさしい日本語  
についてはこちら

交流会や  
やさしい日本語  
についてはこちら

交流会や  
やさしい日本語  
についてはこちら

交流会や  
やさしい日本語  
についてはこちら

交流会や  
やさしい日本語  
についてはこちら

交流会や  
やさしい日本語  
についてはこちら

交流会や  
やさしい日本語  
についてはこちら

交流会や  
やさしい日本語  
についてはこちら

交流会や  
やさしい日本語  
についてはこちら

交流会や  
やさしい日本語  
についてはこちら

交流会や  
やさしい日本語  
についてはこちら

交流会や  
やさしい日本語  
についてはこちら

交流会や  
やさしい日本語  
についてはこちら

交流会や  
やさしい日本語  
についてはこちら

交流会や  
やさしい日本語  
についてはこちら

交流会や  
やさしい日本語  
についてはこちら

交流会や  
やさしい日本語  
についてはこちら

交流会や  
やさしい日本語  
についてはこちら

交流会や  
やさしい日本語  
についてはこちら

交流会や  
やさしい日本語  
についてはこちら

交流会や  
やさしい日本語  
についてはこちら

交流会や  
やさしい日本語  
についてはこちら

交流会や  
やさしい日本語  
についてはこちら

交流会や  
やさしい日本語  
についてはこちら

交流会や  
やさしい日本語  
についてはこちら

交流会や  
やさしい日本語  
についてはこちら

交流会や  
やさしい日本語  
についてはこちら

交流会や  
やさしい日本語  
についてはこちら

交流会や  
やさしい日本語  
についてはこちら

交流会や  
やさしい日本語  
についてはこちら

交流会や  
やさしい日本語  
についてはこちら

交流会や  
やさしい日本語  
についてはこちら

交流会や  
やさしい日本語  
についてはこちら

交流会や  
やさしい日本語  
についてはこちら

交流会や  
やさしい日本語  
についてはこちら

町営住宅空き室情報

(8月23日現在)

住宅	間取り	空室(件)
川原団地	2LDK	8
	3DK	23
中の原団地 (A棟・B棟)	2DK	2
	3DK	19
目達原西団地	2LDK	1
	3LDK	1
目達原東団地	3LDK	3
上豆田団地	3LDK	1
立野団地	2LDK	1
	3LDK	6

申 建設事業課管理係(東脊振庁舎) ☎ 37-0348

町長交際費

(令和5年7月支払分)

種別	件数	金額(円)
弔慰	1	16,500
慶祝	1	10,000
会費	0	0
賛助金	2	6,000
渉外	3	19,786
その他	0	0
合計	7	52,286

問 総務課(三田川庁舎) ☎ 37-0330

よしのがりサイクル

(7月搬出分 単位:kg 単位:円)

新聞	4,040
雑紙類(シュレッダー含む)	5,850
ダンボール	3,730
紙パック	210
アルミ缶	1,456
スチール缶	439
ペットボトル	3,250
古着	1,360
廃食用油	0
売却金額	574,937

売却代金の一部は、環境教育(子ども達や各種団体)や紙紐・花苗購入などに使用しています。

吉野ヶ里町リサイクルセンター  
(吉野麦米から東へ100m)

9月の開館日

月曜~土曜日(祝日を除く) 8:30~17:00  
第一日曜日 9月3日 8:30~17:00

問 住民課(三田川庁舎) ☎ 37-0335(直通)

ちよこ  
っと

防災講座 防災クイズ 76

町と協定を締結したヤフー株式会社が行った「ヤフー防災模試」からの出題です。毎月出題する防災クイズを解いて防災について詳しくなりましょう！



Q 倒れている人を発見。心臓マッサージの正しいスピードは？

※平成30(回02~17)の開催日 回021~1001の開催日:不明

解説

胸とお腹を確認し、呼吸がない場合は、心臓マッサージを行います。胸の中央に両手を重ね、成人の場合は少なくとも胸が5cmほど沈む強さで圧迫。人工呼吸を組み合わせる場合は、胸骨圧迫30回と人工呼吸2回のサイクルで行いましょう。

佐賀広域消防局では、心肺蘇生法やAEDの使い方などの応急手当の方法を習得できる救命講習を開催しています。身近な人の命を守るため、知識と技術を学びませんか？詳しくは佐賀広域消防局まで。

町内の交通事故発生状況



町内の事故の発生状況が一目で分かる「交通事故発生状況マップ」では神埼警察署協力のもと、毎月の事故の状況を随時更新しています。

QRコードを読み取ると地図が表示され、どこで、どのような事故が発生しているのかが分かります。事故が多い箇所は特に注意が必要です！



令和5年7月までの事故発生状況

令和5年7月中の  
吉野ヶ里町内で発生した事故の件数 **125**件

安心と安全が、交差する街へ。

まちかど

子育て

健康

高齢者

税金

行政

お知らせ



## 図書室だより

開館時間 平日 9:00 ~ 17:00  
土曜日 9:00 ~ 13:00 (中央公民館のみ)

休館日 日曜日・祝日

問 中央公民館 ☎37-0341 東脊振公民館 ☎52-3499



## 東脊振公民館新刊一部紹介

東脊振公民館に新しい本が入りました。全て中央公民館で取り寄せ可能です。

一般書

赤い月の香り  
千早 茜



[小説]

能面検事の死闘  
中山 七里



[小説]

墨のゆらめき  
三浦 しをん



[小説]

鈍色幻視行  
恩田 陸



[小説]

彼女が言わなかった  
すべてのこと  
桜庭 一樹



[小説]

毎日がつながる  
献立  
暮しの手帖編集部



[料理]

児童書

パンダのおさじと  
フライパンダ  
柴田 ケイコ



[絵本]

おきにいのりしろいドレスを  
きてレストランにいきました  
渡辺 朋



[絵本]

13 かいには  
きょうりゅうがいる  
ウェイド・ブラッドフォード

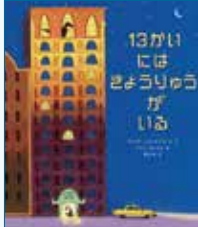

[絵本]

リサとガスパールの  
のであい  
アン・グットマン



[絵本]

おとなの  
たまごにいちゃん  
あきやま ただし



[絵本]

ふたりの  
ラブソディー  
北ふうこ



[児童書]



## シリアルバー

バター以外の油で作る時は、少し塩を足すと味が締まります。  
レーズン以外のドライフルーツでも、おいしく作れますよ。



## | 材料 | 1人分

コーンフレーク(甘くないもの) …… 15g  
バター(サラダ油でも可) …… 3g  
マシュマロ …… 8g  
レーズン …… 1.5g

## | 作り方 |

- 鍋にバターを入れて火にかけ、マシュマロを加えて溶かす。
- マシュマロが溶けきらないうちにコーンフレークとレーズンを入れ、火から降ろして混ぜる。
- 冷めないうちにバットへ広げて、押し固める。  
※クッキングシートやアルミカップに1人分ずつ盛ってもいい。
- 冷ましてから切り分ける。



(監修: 吉野ヶ里保育園 管理栄養士 松尾侑莉)

## 俳句

語らねば聞いておかねば雲の峰  
夏場所笑むも涙の初優勝  
満月を仰ぎて夏の露天風呂  
白南風や戻る封書にテープ跡  
茗荷の子物忘るほど薬味かな  
線香花火パチパチはじけちりぬるを  
揚げ花火遺跡の丘にひらきけり  
本棚より本抜く土用太郎かな

大澤ヨシノ  
大坪カツヨ  
田中千津子  
香田 春枝  
於保 邦枝  
西尾 京子  
伊東 幸  
講師 小浜史都女

## 短歌

野球への愛は膨らみゆくらむか翔平人気老いも若きも  
そよ風にオレンジ色の花ゆれてノウゼンカズラに暑さ忘れる  
草の中うす桃色の朝顔が五、六個咲きて心なごます  
出窓には灰色の猫すわりゐて道行くわれに上から目線  
水の輪を作りて遊ぶアメンボにちよつと意地悪小石をぼんと

(松葉) 香月 啓子  
(目達原) 渡邊登志子  
(立野) 橋本 和子  
(立野) 土井 敏明  
(目達原) 向井 初音

## 川柳

姉ちゃんを真似して髪を切っている  
手のかかる時が一番かわいくて  
世話好きも過ぎたらちよつとお節介  
聴き役が語り手よりも難しい  
リハビリは泳がず歩け膝が言う  
草むしり風呂の沸く音聞きながら  
雨見舞軽トラ走る塩むすび  
熨斗袋喪ばかり忙し歳となり  
歯が抜けたところに花が咲いている  
天使のようだよ背中の中蝶結び  
追いかけた夢などみーんな夢の中  
夏の日に笑いながらに蝉の泣く  
肩に降る星が二人のパラダイス  
わたくしを通過してゆく月明り  
嬉しいね爺の役目がまだ残る  
ダンゴ虫の決断力を笑えない

真島 芽  
松永 亮子  
原田ゆき子  
福山 幸子  
古賀由紀子  
草津 公代  
大塚美代子  
向井 初子  
真島 涼  
角田 幸美  
中島 俊子  
小池 喜治  
城野くみ子  
真島久美子  
西村 正紘  
真島美智子

行動制限がない夏。声出し応援ができる夏。大勢の人でにぎわった夏祭り。浴衣を着て来場していたあの子たちにも思いに残る夏になったのだろうか。

先日、学生時代の友人たちと約15年ぶりに再会しました。開口一番「変わってないねー」とあの頃がよみがえります。話始めると、時間はアツという間に過ぎていきました。自宅に帰って「みんな変わってなかったよ」とスマホの写真を見せて報告。家族からは「ママも含めて変わってるよ(苦笑い)」。(岩本)

## 編集後記

今年の「夏ふれあい祭り」の目玉は、12年ぶりの打ち上げ花火。私は花火、係長が観客と撮影を分担して臨みました。花火撮影はピントや明るさ、シャッターを切る速さなどの調整が難しく、撮っては確認、微調整…、とカメラの設定で大慌て。係長も花火には背を向けて終始観客を撮り続け、広報係2人とともに花火を見る余裕はゼロでした(涙)。耳に入る歓声だけが、花火の楽しさを伝えてくれました。来年も町民皆で一緒に見れたらいいですね。(中島)

【三田川庁舎】	代表 53-1111
総務課	☎ 37-0330
財政協働課	☎ 37-0331
企画調整課	☎ 37-0336
まち未来課	☎ 37-0332
住民課	☎ 37-0333
環境衛生係	☎ 37-0335
税務課	☎ 37-0334
会計課	☎ 37-0337
議会事務局	☎ 37-0338

【東脊振庁舎】	代表 52-5111
住民課	☎ 37-0351
こども・保健課	☎ 37-0345
福祉課	☎ 37-0343
地域包括支援センター (おたっしゅ本舗吉野ヶ里)	☎ 37-0344
建設事業課	☎ 37-0348
商工観光課	☎ 37-0350
農林課	☎ 37-0347
農業委員会	☎ 37-0353

【中央公民館】	
学校教育課	☎ 37-0339
社会教育課	☎ 37-0340
中央公民館	☎ 37-0341
東脊振公民館	☎ 52-3499
東脊振健康福祉センター 「きらら館」	☎ 51-1618
三田川健康福祉センター 「ふれあい館」	☎ 51-1965
東脊振幼稚園	☎ 52-2936
吉野ヶ里保育園	☎ 52-3024
三田川児童館	☎ 53-1117
さとやま交流館	☎ 37-5517

## 防災行政無線電話応答サービス

フリーダイヤル  
☎ 0120-603-113

まちの面積	43.99km <sup>2</sup>
まちの人口 (8月1日現在)	
男	7,911人 (+ 3)
女	8,251人 (- 12)
合計	16,162人 (- 9)
世帯数	6,725世帯 (+ 20)
※出生数	15人
死亡数	15人
	(7/1~7/31 届出)



# よしのがり 施設イベント情報 9



子ども  
同伴OK!

令和5年度「佐賀県就活サポート事業」

参加費  
無料!

## 就活フェスタ

パーソナルカラー

みんなde  
トーク

働くママのコツ  
聞いてみよう

お茶やお菓子で  
リフレッシュ

9/12(火) 10:30~12:00

東脊振健康福祉センター「きらら館」

ママ同士で楽しくトークして、仕事復帰や就活の不安・心配な気持ちを軽くしませんか。  
パーソナルカラーのセミナーでは、自分スタイルを生かせる  
パーソナルカラーについて楽しく知ることができます!

10/26鳥栖・11/14佐賀の就活フェスタでは、  
企業の求人紹介やワークショップもあります!  
詳しくはHPから!

申し込みは  
こちら  
当日参加も  
OK!



「ミニフェスタ参加者限定/  
特別招待チケットあり」  
最寄りの就活フェスタに  
お越しください!



「国家資格キャリアコンサルタント/  
中元寺ゆかりプロデュース」  
**働くママをゆるトーク  
ママの就活スタートCafé**  
メンタル心理カウンセラー  
国家資格キャリアコンサルタント

「ブラッシュアップセミナー/  
子育て・就活に役立つ  
パーソナルカラー」  
カラーアナリスト  
瀬戸口 庸子



問い合わせ・申し込み  
子育て世代の就活フェスタ事務局 株式会社佐賀電算センター(受託事業者)  
☎34-1535 【受付時間】平日9:00~17:00 【担当】村尾・山田



### 筋トレのメリット

①  
基礎代謝が  
アップして太り  
にくい体に

②  
美しい  
姿勢を  
キープできる

③  
有酸素  
運動の効果を  
上げる

④  
こり・むくみ・  
冷え性の  
改善

⑤  
睡眠の質を  
上げる

### トレーニングルーム回数券のご案内

- 料金: 町内/2,000円 町外/4,000円
- 10回分の料分で11回利用できます。
- 有効期限: 購入日より3ヵ月間  
\*高校生以上から利用できます。  
\*室内用シューズ・運動しやすい服装でご利用ください。

吉野ヶ里町文化体育館

開館時間 9:00~22:00  
休館日 毎週月曜日(月曜日が祝日の場合その翌日)  
☎ 53-3300

**回数券でのご利用がお得です!**  
料金: 町内/2,000円  
\*10回分の料分で11回ご利用できます。



施設情報は  
こちら

アドベンチャーバレーSAGA



Adventure Valley SAGA  
アドベンチャーバレー SAGA

行楽の秋! アドベンチャーの秋!  
ご来場お待ちしております!

- ◆ フォレストアドベンチャー・吉野ヶ里
- ◆ トレイルアドベンチャー・吉野ヶ里
- ◆ ジップトリップツアー

申込 問 アドベンチャーバレーSAGA  
☎ 090-2722-2753



**山茶花の湯**

山茶花の湯  
☎ 53-2619

9/2(土)	男性露天ワイン風呂
9/3(日)	女性露天ワイン風呂
9/18(月・祝)	敬老の日イベント 65歳以上のお客様に先着で栄西茶プレゼント!

毎週火曜日はポイントデー

ポイントカード一冊につき1ポイントサービス!

**さざんか千坊館**

休館日は **13日(水)**です。

問 さざんか千坊館 ☎ 55-6175

**9月の軽トラ市**



3日(日)

8:00~11:30

場所: 吉野ヶ里歴史公園  
東口駐車場  
問 吉野ヶ里町商工会 ☎ 52-4644



# 吉野ヶ里町民スポーツ大会

期 日 10/8 日 雨天中止 場 所 吉野ヶ里歴史公園 北口広場

選手集合 8:20 開会式 8:30 競技開始 8:50

順	種目	時刻	出場者
1	60m走	8:50	小中一般
2	フラフープくぐり	9:00	幼 児
3	地区対抗リレー【予選】	9:15	各地区
4	つみあげろ！吉野ヶ里タワー	9:45	地区から1組(老若男女問わず)
5	スポーツ少年団リレー	10:15	スポーツ少年団
6	はなかつぱりレー	10:45	地区から1組(老若男女問わず)
7	アジャタ [SAGA2024デモスポーツ競技]	11:00	地区から1組(老若男女問わず)
8	地区対抗リレー【決勝】	11:30	予選通過地区
9	閉会式	11:45	

## これまでの変更点

- ①名称が「町民体育大会」から「町民スポーツ大会」に変わります。
- ②午前中のみ開催します。
- ③得点種目は廃止します。



主催 吉野ヶ里町・吉野ヶ里町教育委員会・  
吉野ヶ里町公民館  
後援 吉野ヶ里町スポーツ協会

さまざまなスポーツで輝くまちの人々を紹介する連載企画「YELL!」。17回目は、プロ野球独立リーグ北九州下関フェニックスで、抑えの投手を務める大江さんです。

姿を見た瞬間「スポーツ選手だ」とわかる鍛えた体に、こんがりとした顔が印象的でした。

プロ野球選手になった経緯や、野球をする上で大切にしていることをたずねました。



おおいえ かいと 海透さん(23)  
吉野ヶ里町豆田

## 所属チーム

北九州下関フェニックス

### プロフィール

- 三田川少年野球クラブ
- 佐賀ドリームス
- 神埼清明高校
- 久留米工業大学

## 大事なのは夢を口に出すこと

プロ野球選手は小学生からの夢でした。プロという選択肢が具体的に見えてきた大学時代から、監督には「プロにいきいたい」ではなく、「プロに行く!」と伝えました。夢を公言することで決意が行動につながります。漠然と練習するのではなく、常に目的をもって練習してきました。



▲武器は150キロを超えるストレート

## 迷いなくプロへ

武器は150キロを超えるストレート。甲子園や全日本大学野球選手権に出場した経験はありませんが、複数の球団から声をかけてもらい、現在の球団にお世話になることを決めました。

独立リーグは3月初旬に開幕し、9月中旬まで年間約80試合を行っています。

## メンタル8割・技術2割

自分の役目は、終盤の勝ち越しの場面で登場する「クローザー」という抑えのピッチャー。点を取られてはいけない状況で100%のパフォーマンスをしなければなりません。そのためにはメンタルの作り方が大切です。大舞台になればなるほど結果が出せる選手はメンタルが強い。自分は、「自分に合う練習をこれだけしてきた」という裏付けを自信にしてマウンドに登ります。



▲メンタルを整えます

## 12球団指名を目標に

自分の持っているものを最大限にアピールし、吉野ヶ里町出身の中島輝士選手に続く、プロ12球団に指名される選手になれるよう頑張ります。

応援をよろしくお願いいたします。

国スポ・全障スポ **SAGA 2024** 新しい大会へ。

すべての人に、スポーツのチカラを。

広報吉野ヶ里

2023年9月号 第211号

編集・発行

吉野ヶ里町財政協働課 佐賀県神埼郡吉野ヶ里町吉田321番地2  
TEL 0952(37)0331 FAX 0952(52)6189  
http://www.town.yoshinogari.lg.jp/



この印刷物は、E3PAのゴールドプラス基準に適合した地球環境にやさしい印刷方法で作成されています  
E3PA:環境保護印刷推進協議会  
https://www.e3pa.com

まびしゃことスポーツ編

YELL!