

Yoshinogari town public relations

よしのがわり

特集 新しいAI乗合型タクシー「よしぐる」、始動

表紙 1人1人が仲間のために(9月9日 三田川中学校)

2023

Vol.212

10



広報よしのがわりを
スマホでお届け！



よしのがわりメール
登録はこちら！



町公式インスタ
チェックはコチラ！

お出かけを、もっと気軽に 新しいAI乗合型タクシー「よしくる」、始動。

吉野ヶ里町では、AIを活用して最適な時間とルートを出し、移動をもっと便利にする新しいデマンド型乗合タクシー「よしくる」を、10月2日(月)からスタートします。

「よしくる」は、あなたの日々のお出掛けをもっと気軽に自由にする乗り物です。この特集では、あいちゃんとおばあちゃんのストーリーを通して、「よしくる」の魅力や利用方法をお伝えします。

町内どこでも乗降でき、運賃は1乗車300円。さっそくあなたも「よしくる」に乗って、便利で新しい毎日を体験してみませんか？



2

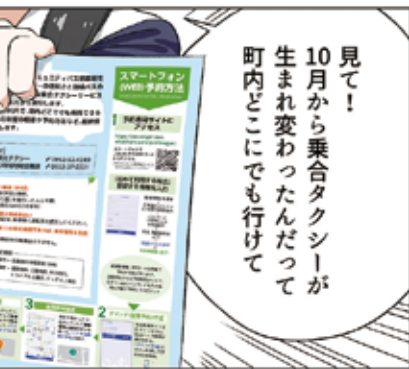

1

マンガで分かる



あいちゃんとおばあちゃんのストーリー





ここがポイント!

運賃は1人1乗車につき **300円!!**

「よしくる」の運賃は、1人1乗車につき300円(未就学児は無料)。とてもお得に移動できます!

「障がい者とその付添人」と「運転免許返納者」は、役場が発行する割引証を提示すれば、半額で乗車できます。事前に財政協働課(三田川庁舎)で割引者登録をお願いします。

運賃は、乗車する時に現金で前払いしてください。

注 上記「付添人」も割引者登録が必要です。

注 「運転免許返納者」の割引期間は、登録から5年間です。

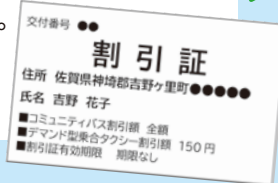

愛称に込めたおもい

「吉野ヶ里町」のよしと、「くるっと巡る」「来る」「くるま」のくるを組みあわせ、**町をくるっと巡ってどこでも乗り降りでき、みんなに愛される乗り物**になるように、と願いを込めて名付けられました。

3

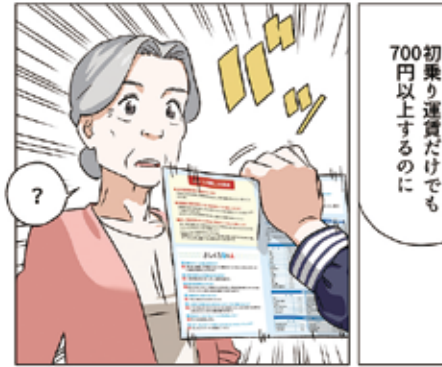
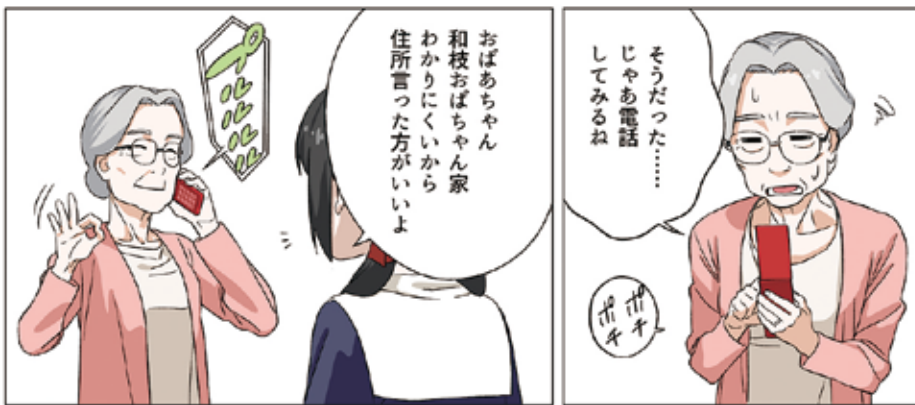
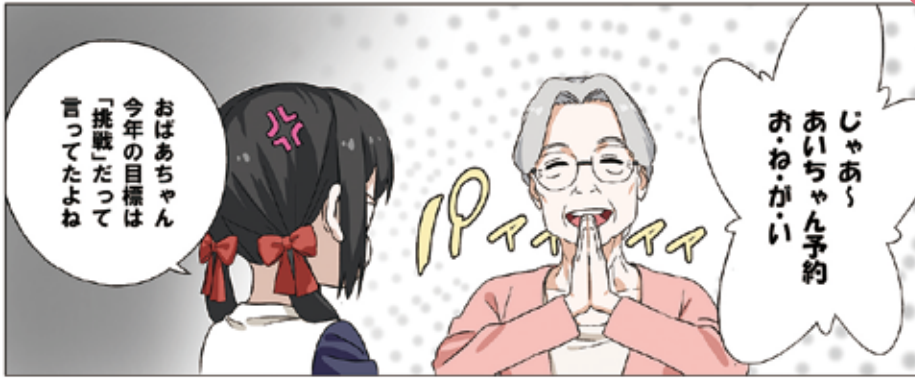

降場所は でも自由!!

では、指定施設と自宅の間だけし
「よしくる」は町内どこで乗り降りし
は、「よしくる」乗り場を設けて
目印にしてお待ちください。
以下の施設で乗降できます。

ツデイ上峰店、平井内科、



ここが ポイント!

予約はカンタン! 電話・ウェブで当日予約

「よしくる」の利用には、予約が必要です。
電話かウェブサイトで、利用当日の7:30~16:30の間に予約し
てください。詳しい予約方法は本誌の6ページで確認できます。
予約完了時に、出発予定時刻をお知らせします。予定時刻から少し
余裕をもって、指定した乗車場所でお待ちください。

- 注** 出発時刻に指定の場所にいない場合、キャンセル扱いとなります。
- 注** 往復分の予約はできません。片道ずつご予約ください。





AIがリアルタイムで算出!

最適な時間とルート

「よしくる」はAIを活用し、刻一刻と変化する予約状況と車両の位置・移動状況を踏まえて、利用者の希望に最も近い時刻で出発・到着できるように、運行ルートを瞬時に算出します。

AIが配車情報を計算することで、利用者の皆さまに予定時刻をお伝えしたり、無駄なくたくさんの人に利用してもらうことができるようになります。



注 道路状況などにより、予約時にお伝えした出発・到着時刻から遅れる場合があります。



乗

町内どこ

これまでのデマンドタクシーが利用できませんでしたが、「よしくる」でもOK!

駅や健康福祉センターなどにいます。乗車の際は、この看板を吉野ヶ里町以外にも、町外の

神崎市 佐賀銀行神崎支店
上峰町 永岡眼科、三樹病院、グトライアル上峰店



6



電話で予約

Telephone Reservation

1

予約専用ダイヤルに電話

受付時間

乗車当日の 7:30~16:30

☎0952-20-5595

初めての利用の時は **利用者登録!**

① 氏名 ② 住所 ③ 電話番号
を伝えて、利用者登録をしてください。

2

予約内容を伝える

- ① 氏名
- ② 出発地
- ③ 目的地
- ④ 乗車人数
- ⑤ 乗車または降車の希望時刻



3

予約内容を確定させてメモをとる

目安の乗車時刻を案内しますので、その時刻でよければ予約完了です。忘れないよう、**メモをとる**ことをお勧めします。

カンタンに予約できたね♪

予約完了!!



予約した時刻までに乗車場所に行きましょう!

注

予定が変更となった場合は、必ず予約のキャンセルをお願いします。

※WEB予約の場合は、予約サイトにログインし、「デマンド一覧」→地図下の予約情報をタッチ→「キャンセル」を押す。

スマホ (WEB) で予約

Smartphone (Web) Reservation

1

予約専用サイトにアクセス

<https://passenger.savs.miraishare.com/yoshinogari/>

スマートフォンで上記URL
またはQRコードからアクセスします。
※あらかじめ位置情報サービスをONに設定してください。



初めての利用の時は **利用者登録!**

- ① 「新規登録」ボタンを押す
- ② ログインIDを設定する
(任意の4文字以上の半角英数字)
- ③ パスワードを設定する
(任意の7文字以上の半角英数字)
- ④ 氏名・電話番号を入力する
- ⑤ 「登録する」ボタンを押して完了!

2

デマンド (配車予約) を作成

予約専用サイトにログインすると、右のトップ画面が表示されます。「デマンド作成」ボタンを押して、予約を申し込みます。

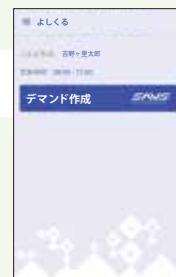

3

出発地・目的地を設定

地図を動かしたり、拡大したりして、ピンを乗降場所に置きます。**緑色**のピンを置いたら「**ここを出発地にする**」ボタン、次に**オレンジ色**のピンを置いたら「**ここを目的地にする**」ボタンを押してください。



4

希望時刻・人数を設定し、予約確定

希望時刻と乗車人数を設定して、「**この内容で申し込む**」ボタンを押します。最終確認画面に正しい情報が表示されているかを確認した後、「**確定**」ボタンを押して、予約が完了します。



注

「確定」ボタンを押さずに一定時間が過ぎると、予約が自動でキャンセルされます。



ご利用案内

運行時間	月～金曜日 8:00～17:00 (祝日・年末年始を除く)
予約時間	乗車当日 7:30～16:30
運行範囲	吉野ヶ里町内どこでも ※上峰町・神埼市内の指定施設を含む。
運賃	1人1乗車につき 300円

Demand taxi よしくる^{Q&A} 吉野ヶ里町

Q1 通常のタクシーとの違いは何ですか？

A1 「乗り合い」が前提で、若干遠回りになったり、時間がかかったりすることがありますが、その分、低料金で利用することができます。

Q2 家族で利用するとき、料金はどうなりますか？

A2 人数分の料金がかかります。ただし、未就学児は無料です。

Q3 乗車前日でも予約ができますか？

A3 予約は、乗車当日分のみのお受付となります。

Q4 JR吉野ヶ里公園駅は北口と南口がありますが、どちらで乗降できますか？

A4 どちらでも大丈夫ですが、どちらか、はっきりとお伝えください。なお、JR吉野ヶ里公園駅北口と南口には、「よしくるのりば」看板を設置します。

Q5 予約をキャンセルすると、キャンセル料は発生しますか？

A5 キャンセル料は発生しません。

Q6 ログインID、パスワードを忘れてしまったら、どうすればいいでしょうか？

A6 「新規登録」を押し、新しいIDとパスワードで、再度登録してください。

Q7 運転手に言って予約ができますか？

A7 予約受付は、電話またはスマートフォン(WEB)のみです。

Q8 予約場所以外の場所に立ち寄ってもらい、用事を済ませることはできますか？

A8 乗降場所の変更はできません。

Q9 大きな荷物を積むことはできますか？

A9 トランクに入るもので、ほかの乗客に支障がなければ、積むことができます。ただし、運転手が荷物の積み下ろしを手伝うことはできません。

自撮りに挑戦!

シニアのための スマホ講習会



9月2日・土

文化体育館でシニアのためのスマートフォンの講習会初心者コースが行われました。講習会は、1コース3回開催されます。初日は12人が参加し、電源の入れ方からカメラの使い方など、使えると便利な方法を習得しました。

夫婦で参加した大川正久さん(80)＝坂本＝は、「QRコードの読み込みは初めてしました。参加してよかった」。水田サヨ子さん(75)＝田手村＝は、「今まで電話とメールしか使っていなかったけど、分かりやすくて楽しかった」と、次回の講習会を楽しみにしていました。

水源地域に感謝を 図書カード寄贈



8月29日・火

福岡市内への給水施設の維持管理等を行う(公財)福岡市水道サービス公社から、水源地域への振興協力の一環として、五ヶ山ダムのある吉野ヶ里町へ図書カードが寄贈されました。

同社の馬場哲久理事長は「水の安定供給は、水源地域の皆さんの理解と協力があってこそ。感謝の気持ちを図書カードという形で表します」と、目録を古賀敏正教育長へ手渡しました。図書カードは、東脊振小・中学校の図書購入に利用されます。

プログラミング体験授業



9月4日・月

三田川小学校で、講師に町内のIT企業・タイムカプセル株式会社の社長を招き、アプリやゲームの作り方の基礎となるプログラミングを体験する授業が行われました。

何種類もの音がでるプログラムや、計算機のプログラムを入力した立石桜さん(10)＝立野＝は、「電卓をプログラムした。難しい計算もすぐにできて、すごい」と感想を述べていました。

同授業は、町内全ての小・中学校で行われます。

軽トラ市で救急(9.9) イベント

誤飲した時の
対処法も
伝えました



9月3日・日

心肺蘇生法やAEDの使い方を学ぶイベントが、吉野ヶ里夢ロマン軽トラ市で開かれました。

9月9日の「救急の日」を前に、神埼消防署が主催しました。署員らが「呼吸確認は必ず肺の動きを見て」「赤ちゃんへの心臓マッサージは手のひらではなく指を使って」など心肺蘇生時の注意事項を説明。参加者らは人形を使ってAEDによる電気ショックも体験しました。

福岡県筑紫野市の富尾一友さん(40)は「AEDを使う場面に遭遇したら、率先してできるようになりたい」と話しました。

まちかど

子育て

健康

高齢者

税金

行政

お知らせ



子育て世代の就活応援！ 「ミニ就活フェスタ」

働くママにとって
大事なことは？



9月12日・火

就活を考える子育て世代向けのイベントがきらら館であり、18組が参加しました。

働くママのロールモデルとして、村尾佑衣さんが登壇。「ママが就職に求める条件はさまざま。一度書き出して考えの整理を」など、ナビゲーターの陣内玲乃さんと共にアドバイスしました。この他、カラーアナリストの瀬戸口庸子さんによる講話もありました。

関連企画として、企業紹介などがある「子育て世代の就活フェスタ」が、10月26日の鳥栖会場を皮切りに県内4カ所で開かれる予定です。

いい経験に
なりました♪

役場のおシゴトを 体験！



9月6日・水

東脊振中学校の2年生が、吉野ヶ里町役場の4つの部署で2日間の職場体験を行いました。

体験に訪れたのは、野中菜生さん(横田)と泉里希彩さん(横田)。2人はきらら館で12ヵ月児相談会を見学し、赤ちゃんを抱っこしてあやすなど、健診に来た父母をサポートしました。野中さんは「赤ちゃんの笑顔を引き出すのが難しかった。将来は人が喜ぶような仕事に就きたい」、泉さんは「まだ夢は無いけど、この経験を生かせたらいいなと思う」と話しました。

健康長寿の
秘けつは
よく笑うこと!?

祝 敬老会



9月17日・日

三田川健康福祉センター「ふれあい館」で敬老会が開催されました。会場には、町内の75歳以上2,234人中約300人が訪れ、式典に参加しました。式では、最高齢者の紹介や金婚者への記念品贈呈、お祝いの言葉が述べられました。寺崎美智子さん(90)＝上中杖上分＝、立石英子さん(81)＝同＝は、「4年ぶりに開催され、久しぶりに会えた人もいて、来てよかった」「佐賀仁〇加に笑わせてもらいました」と笑顔で話してくれました。

秋のおでかけたのしもう！ 写真講座 📷



9月16日・土

Studio FF(神崎市)のフォトグラファー今村友香さんを講師に迎え、3週連続で写真講座が開催されました。最終日の16日は吉野ヶ里歴史公園へ出掛け、生徒たちが習った知識を生かして撮影に挑みました。

参加者らは今村さんに講座で教わった撮影のコツ「形・光・視点」を意識しながら、さまざまな角度から撮影しました。同じ場所でも撮る人によって異なる感性や構図で表現されており、写真の奥深さに触れていました。

まちかど

子育て

健康

高齢者

税金

行政

お知らせ

10月の保健行事

◆母子健康手帳は、きらら館で随時交付します。妊娠届出書、振込口座・マイナンバーが確認できるものをご持参ください。



行事名	日(曜)	受付時間	対象者
定期健康相談	2(月)・23(月)	9:00～11:00	一般町民
育児教室 (ベビーマッサージ、育児・離乳食相談等)	11(水)	10:00～10:15 (離乳食相談・体重測定 のみの場合は11:00～)	希望者(予約不要)
ワンツー体操 (親子あそびの教室)	24(火)	10:20～10:30	1歳以上の 幼児とその保護者
★2カ月児相談	25(水)	12:45～13:00	令和5年8月生
ベビーマッサージ	18(水)	13:00～13:15	令和5年7月生
4カ月児健診	3(火)	12:45～13:00	令和5年6月生
7カ月児健診		13:00～13:15	令和5年3月生
12カ月児相談	10(火)	12:45～13:00	令和4年10月生
★3歳6カ月児健診	17(火)	12:50～13:20	令和2年3・4月生

- 場所はすべてきらら館です。
- ★は、対象者へ事前に案内通知を発送しています。
- 状況により中止となる場合があります。最新情報はホームページでご確認ください。
- お子様の発達や子育てに関する個別相談会(予約制)も実施しています。

こどもの予防接種について

佐賀県内の予防接種広域実施医療機関で接種することができます。接種の順序や日程は、かかりつけ医と相談しながら決めましょう。

救急医療情報案内

夜間や休日に診察してもらえ医療機関を調べたい時

佐賀広域消防局
☎ 0952-31-8899



こどもの健康
(町ホームページ)

問 子ども・保健課 健康増進係(きらら館) ☎ 0952-51-1618

2023年10月
HAPPY BIRTHDAY

あおいしゅん
青井 駿くん(3歳)

家族からのメッセージ
いつもにこにこ笑顔の駿くん◎お誕生日おめでとう! 3歳も楽しく元気いっぱい過そうね♡大好きだよ♡



まつお みと
松尾 実都ちゃん(2歳)

家族からのメッセージ
お誕生日おめでとう♡にこにこ笑顔をありがとう◎食べる事が大好きな実都。兄妹仲良くすくすく育ててね☆



かもはら ひろき
蒲原 弘樹くん(3歳)

家族からのメッセージ
おしゃべりが上手になって1人でできることがたくさん増えたね☆弘樹くんの笑顔がみんな大好きだよ♡



なかしま あやと
中島 朱翔くん(4歳)

家族からのメッセージ
誕生日おめでとう☆いつも楽しませてくれてありがとう♡これからもいっぱい笑って過そうね♪大好きだよ♡



いわた ひびと
岩田 燈々叶くん(2歳)

家族からのメッセージ
ひびの可愛さとわんぱくさが家族に笑顔と活力をくれます♡これからも家族でたくさん笑おう♡ひびは太陽★



募集要項

町内在住のお子さん(6歳まで)をお誕生日に掲載します。

- お子さんの氏名、年齢(掲載時)、住所、保護者氏名、連絡先
 - 家族からのメッセージ(50字以内) ● 写真
- Eメールまたは財政協働課窓口(三田川庁舎1階)でお申し込みください。 ※応募者多数の際は、抽選となります。

申・問 財政協働課 広報・協働係 (三田川庁舎) ☎ 0952-37-0331 ☑ kouhou@town.yoshinogari.lg.jp



お知らせ

介護福祉士
生活全般をサポートするお仕事

歯科衛生士
歯や口内の健康をサポートするお仕事

看護師
体温や血圧を測ったり、体調を管理するお仕事

**理学療法士
作業療法士**
リハビリをサポートするお仕事

管理栄養士
栄養バランスを考え、献立を立てるお仕事



参加者大募集!

介護の現場で活躍するお仕事を楽しく体験! **「働く」「お給料をもらう」「介護のお仕事」**を
楽しみながら学ぶ 職業体験イベントです。

キッズケア サガ
Kidzcare Saga

吉野ヶ里会場
《会場》吉野ヶ里町文化体育館

11/26(日) **参加申し込み**
「キッズケアサガ公式サイト」からお申し込みください

第1部 10:00～12:00
対象: 小学1～4年生

第2部 14:00～16:00
対象: 小学5年～中学生

申込締切 **10/29(日)**

問い合わせ ☎0952-32-4848(平日9:30～16:30)

まちかど

子育て

健康

高齢者

税金

行政

お知らせ



三田川 児童館♡だより

開館時間 月～土曜 9:30～18:00 休館日 日・祝・年末年始
 利用対象 0歳から18歳までの子どもとその保護者
 ※就学前幼児は保護者同伴、小学生のみは17:00までの利用です。

町外の方は、「ドレミ広場」と「フルーツ親子広場」を除いて利用できます。

行事名	日(曜)	時間	対象者	定員
マンデー親子のつどい	2(月)	11:00～12:00	未就学児親子	
第42回将棋クラブ	7(土)	10:00～11:30	どなたでも	
紙粘土でえとの置物を作ろう!	①14(土) ②21(土)	14:00～16:00	小学生以上	12人 (申込10/7㉿)
ドレミ広場	16(月)	10:30～11:30	未就学児親子 (町内在住)	
ママのアラカルト教室 ～みそ作りをしよう～	18(水)	10:30～11:30	子育て中のママ	10人 (申込10/1～)
フルーツ親子広場	23(月)	10:30～11:30	未就学児親子 (町内在住)	
ハロウィンSHOW!!	28(土)	14:00～15:00	どなたでも	

8/19

人形劇と遊び広場 児童館まつり



今年も夏休みの締めくくりは「児童館まつり」！
 午前中はお話の会「がらがらどん」の皆さんが、小型人形劇や大型絵本の読み聞かせなどいろいろな出し物を行いました。
 午後からは「遊び広場」を開き、7つの遊び場では職員と一緒に児童実行員が店番で協力してくれました。
 学童の子どもたちも合わせて100人程が参加し、大盛況でした。

- 18日/「ママのアラカルト教室」は、イデマン醤油の鶴さんがみそ作りを教えます。お家でも手作りおみそが楽しめますよ。
- 28日/「ハロウィンSHOW!!」は、ぬり絵コンテストや仮装コンテストを行います。コンテストの合間には、出し物やバンド演奏もあります。ぬり絵コンテストの作品は10月から募集し、28日に入賞者を決めます。仮装コンテストも当日に賞を決めます。参加者は14:00までに集まってください。

申・問 三田川児童館 ☎ 0952-53-1117

ノイエの日々をお伝えします! /

町内にある7つの園を紹介するシリーズです。/



こども・保健課(きらら館) ☎0952-51-1618
 Neue(ノイエ) ☎080-9067-0220

ファミリー・サポート・センター 提供会員養成講座

10月3日(火)から、今年度のファミリー・サポート・センター提供会員養成講座が始まります。

子育てをお手伝いする提供会員になるには、養成講座の受講が必要です。地域の子育てのお手伝いを一緒にはじめませんか☆
 養成講座の申し込み、問い合わせはノイエまで。



【利用時間】

開所日 月～金曜日(祝日除く)
 開所時間 10:00～16:00
 休日ノイエ 9日(月・祝)
 えほんタイム 2日(月)・23日(月) 11:00～11:30
 ※日程は公式LINEでも確認できます。

イベント等の日程は公式ホームページやLINE等でお知らせ中。
 登録をお願いします!



ホームページ <https://www.saga-tadaima.net/>

園じまん

くるみこども園 編

新園舎となり環境も整い温かい雰囲気の中、子ども達ものびのびと育てています。

「やさしさの火」「がんばりの火」「思いやりの火」「たくましさの火」

この4つの「火」を目標に育てることができることが私たちの願いです。



予約なしで
利用できます。

===子育て支援「くるみっこ」===

ご家庭で子育て中の保護者や子ども達に紙芝居や読み聞かせなどを行い、季節の行事をとりいれた活動を行います。

ママ友を作って、心も身体もリフレッシュしませんか?

ところ 大曲3463-2 どんわ 52-4083



まちかど

子育て

健康

高齢者

税金

行政

お知らせ



令和6年4月入園者分

保育園入園申し込みの受け付け

●入所要件

- 1 保護者と子どもが吉野ヶ里町に住所を有すること。
- 2 保護者が、仕事や求職、病気などで子どもを家庭で保育できないこと。

〔注意事項〕

※定員以上の申し込みがあった場合は、保育の必要性の高い人から決定します(申し込み順ではありません)。

※他市町にある認可保育所の利用を希望する場合(勤務先があるなど)は、吉野ヶ里町役場に申し込んでください。



●申込書の配布

期間 10月2日(月)から

場所 住民課 住民係(三田川庁舎)
こども・保健課(きらら館)

町ホームページから
ダウンロードもできます！



●入園希望者説明会

吉野ヶ里こども園 10月19日(木)、21日(土)
9:30受付、10:00開始

くるみこども園 10月21日(土)【要予約】
9:30受付、10:00開始

きらり 10月28日(土)【要予約】
9:00開始/10:00開始(各20組)
※予約受付は10月2日(月)から。

●申込書の提出先と受付期間

保育所名	対象児童	申込書の提出先	受付期間
町立保育所 吉野ヶ里保育園	生後6カ月児以上	住民課住民係(三田川庁舎) こども・保健課(きらら館) ☎0952-51-1618	●第1次受付 11月1日(水) ～11月30日(木) ●第2次受付 12月1日(金) ～12月28日(木) ※第1次受付で申し込んだ人が優先となります。 ※第2次受付の申込書提出先はきらら館(こども・保健課)です。なお、吉野ヶ里こども園が第1希望の場合は、園へ直接提出してください。
私立小規模保育事業A型 スルドエンジェル保育園 吉野ヶ里園	生後2カ月児以上	くるみこども園 ☎0952-52-4083	
私立幼保連携型認定こども園 くるみこども園	生後2カ月児以上	吉野ヶ里こども園 ☎0952-52-2080	
私立幼保連携型認定こども園 吉野ヶ里こども園	生後6カ月児以上	きらり ☎0952-37-7577	
私立幼保連携型認定こども園 きらり	生後3カ月児以上		

申し込み・問い合わせ ▶ こども・保健課 子育て包括支援係(きらら館) ☎0952-51-1618

有料広告

相続・遺言・生前贈与、身近なトラブル・法律相談
貞島司法書士事務所



相続、遺言、成年後見人のご相談はお気軽に

まずはお電話

☎0952-37-9655 受付時間 平日9:00～18:00

神埼郡吉野ヶ里町吉田667-58
駐車場有(佐賀銀行三田川支店)より南へ5軒目

有料広告

随時入会可 **パソコン個別指導 生徒さん募集**

0952-52-8110 土・日・祝も営業(不定休)

予約制 まずお電話を！担当:飯田恵子

- ◆ゆっくり・しっかり・楽しく学びたい初心者の方
月額 10,000円(税別)・1レッスン2時間、週1回×4)
- ◆「わからないところだけ教えて欲しい」経験者の方
1回からレッスン可能です

一人一人に合ったご指導をしますので安心です！
楽しくアットホームな教室です。

ケアアンドジェイばそこん教室

上峰町坊所 3231-1-1-201 上峰中から300m 駐車場完備

まちかど

子育て

健康

高齢者

税金

行政

お知らせ



令和6年度から使用する 小学校の教科書が決まりました



8月16日の臨時教育委員会において、令和6年度から使用する小学校の教科書が採択されました。

種目名	国語	書写	社会	家庭	保健	地図	道徳
発行者	光村図書	東京書籍				帝国書院	Gakken

種目名	音楽	生活	図画工作	英語	算数	理科
発行者	教育出版		日本文教出版	開隆堂出版	啓林館	大日本図書

問い合わせ ▶ 学校教育課 学校教育係(中央公民館) ☎ 0952-37-0339



中学3年生・高校3年生は インフルエンザ予防接種が無料です

受験期を迎える子どものインフルエンザ感染拡大と感染者の重症化を防ぐため、インフルエンザ予防接種費用を助成します。

●対象者

接種当日に町内に住所を有する、次の年代の子

- 1 中学3年生(今年度に満年齢が15歳に達する人)
- 2 高校3年生(今年度に満年齢が18歳に達する人)

●実施期間 10月1日(日)～1月31日(水)

●接種回数 実施期間中に1回

●接種料金 無料(自己負担なし)



●実施場所

町内指定医療機関名	電話番号(0952)
小森医院	52-1136
最所医院	52-2452
西谷クリニック	52-3139
ひらまつふれあいクリニック	51-1110
松本医院	52-4185
みつます耳鼻咽喉科	53-8820
みねこ皮ふ科クリニック	51-1655
目達原整形外科	52-3717

※事前に指定医療機関へ予約してください。

※接種時は保護者が同伴してください。

●持っていくもの

住所と年齢が確認できるもの(健康保険証、マイナンバーカード等)

問い合わせ ▶ こども・保健課 健康増進係(きらら館) ☎ 0952-51-1618

有料広告

- **相続手続** (家や田や畑が亡くなった方の名義になっている)
- **遺言書** (死んだら、家や土地の名義はどうなるだろう)
その他 建設業許可・産業廃棄物・内容証明・車庫証明 等

相談は無料です。

行政書士 **榎 繁美**
日本行政書士会登録番号 05410974

TEL 0952-53-1747 携帯 090-8836-5630

御用の方はご連絡ください

行政書士には守秘義務があります。お気軽にご連絡ください。

有料広告

吉野ヶ里町の 水道局指定工事店 有限会社 **モロクマ** (みやぎ町番人2638-3)

☎ 0942-96-4535

水のトラブル

水漏れ つまり

お任せください!

この広告を見てお電話頂いた方 **1,000円割引**

対応エリア: 佐賀市, 神埼市, みやぎ町, 上峰町, 吉野ヶ里町, 他

まちかど

子育て

健康

高齢者

税金

行政

お知らせ

特別レッスン & 栄養講座 in ふれあい館

どちらも参加にはトレーニングルームの利用料(町内100円、町外200円)が必要です。

● 特別レッスン「ピラティス」[要予約]

日時 10/27(金) 14:30~15:15
定員 先着20人
インナーマッスルを鍛えて柔軟性を高め、体のバランスを整えるエクササイズ「ピラティス」。健康的で美しい体を目指す人にぴったりです。

● 栄養講座「スマートダイエット～賢く健康的に～」[要予約]

日時 10/16(月) 14:30~15:30
定員 先着15人
管理栄養士・健康運動指導士が、賢く健康的な減量についてお話しします。

問 きらら館 トレーニングルーム ☎ 0952-52-6687(直通)

休日在宅当番医

診療時間9:00~17:00

月	日	当番医療機関	
10月	1日(日)	みつます耳鼻咽喉科 吉野ヶ里町吉田2906-1 ☎ 0952-53-8820	和田記念病院 神埼町尾崎3780 ☎ 0952-52-5521
10月	8日(日)	最所医院 吉野ヶ里町吉田826-3 ☎ 0952-52-2452	たけうち小児科 神埼町本堀2707-2 ☎ 0952-52-2524
10月	9日(月・祝)	みねこ皮ふ科クリニック 吉野ヶ里町吉田2154-3 ☎ 0952-51-1655	山田こどもクリニック 神埼町田道ヶ里2394-1 ☎ 0952-55-6566
10月	15日(日)	小森医院 吉野ヶ里町豆田1254-2 ☎ 0952-52-1136	神埼病院 神埼町田道ヶ里2216-1 ☎ 0952-52-3145
10月	22日(日)	ひらまつふれあいクリニック 吉野ヶ里町吉田 2925-1 ☎ 0952-51-1110	福嶋内科医院 千代田町境原2496-3 ☎ 0952-44-2141
10月	29日(日)	西谷クリニック 吉野ヶ里町大曲1507-1 ☎ 0952-52-3139	橋本病院 神埼町本告牟田2994-1 ☎ 0952-52-2022
11月	3日(金・祝)	松本医院 吉野ヶ里町三津751-9 ☎ 0952-52-4185	しらいし内科 神埼町城原1256-1 ☎ 0952-52-3848
11月	5日(日)	中尾胃腸科医院 神埼町田道ヶ里2284-1 ☎ 0952-52-3295	南医院 千代田町直鳥808-1 ☎ 0952-44-2777



臓器移植を待つ人は約16,000人。移植を受けられる人は、そのうち3%。

10月は「臓器移植普及推進月間」

臓器移植法が施行された10月16日は、家族や大切な人と「移植」や「命」について話し合い、お互いの臓器提供に関する意思を確認する日「グリーンリボンデー」です。

家族や大切な人と、臓器移植や意思表示について考え、話してみてください。

YESでも NOでもいい
臓器提供に関する意思表示

意思表示の方法

- 健康保険証
- 運転免許証
- マイナンバーカード
- 意思表示カード
- インターネットによる意思登録(日本臓器移植ネットワーク)



グリーンリボン

啓発展示コーナー

期間 10月1日(日)~31日(火)

場所 東脊振健康福祉センター「きらら館」ロビー

問い合わせ 子育て・保健課 健康増進係(きらら館) ☎ 0952-51-1618

有料広告

高校卒 基本給 18万円
大学卒 基本給 20.5万円
随時工場見学大歓迎!

★新卒、中途採用募集中!

トヨタ工機株式会社

吉野ヶ里町石動2128-1 TEL 0952-53-2131
担当者 中島・中藪

創業58年

吉野ヶ里から日本、世界のインフラ整備を支えています

社員インタビュー



ホームページ



会社案内ビデオ

まちかど

子育て

健康

高齢者

税金

行政

お知らせ



健康な“今”だからこそ

集団健(検)診を受けましょう！

あなたの年齢は？

(年齢基準日:令和6年3月31日)

20~39歳

40~74歳

75歳以上

※65歳以上の後期高齢者医療の被保険者を含む。

保険の種類は？

吉野ヶ里町国保

それ以外の保険

若年健診

保険の種類に関係なく受診できます。

国保特定健診

被扶養者特定健診

加入保険に要確認

後期高齢者健診

がん検診 治療をしていない項目について、保険の種類に関係なく受診できます。

肝炎ウイルス検診 今まで検査を受けたことが無い人は、保険の種類に関係なく受診できます。

健診・検診名	対象者	内容	料金		備考
			69歳以下	70歳以上	
若年健診	20~39歳	身体計測・血圧測定・血液検査・尿検査等	無料		
国保特定健診	40~74歳		500円		
後期高齢者健診	後期高齢者被保険者		無料		
肺がん検診	40歳以上	胸部X線撮影	300円	100円	喀痰検査は別料金 69歳以下 500円 70歳以上 300円
大腸がん検診	40歳以上	便潜血反応検査	300円	200円	検診日に容器配布
胃がん検診	40~74歳	胃透視検査(バリウム検査)	500円	300円	
前立腺がん検診	50歳以上	血液検査(PSA検査)	500円		
肝炎ウイルス検診	20歳以上	血液検査(HBS抗原・HCV抗体)	無料		一生涯に1回のみ受診可

実施日程 10月13日(金)、15日(日)、16日(月)
※胃がん検診は**15日(日)**のみ。

受付時間 ①8:30 ②9:00 ③9:30
④10:00 ⑤10:30

場 所 東脊振健康福祉センター「きらら館」

- 胃がん検診を受診する人は、検診前日の22:00以降は絶飲食です。血圧の薬を内服している人のみ、当日7:00までに100cc程度の水で内服できます。
- 生活保護世帯員は受診料が免除されます。受診希望者は、事前にきらら館へご連絡ください。

申し込み・問い合わせ こども・保健課 健康増進係(きらら館) ☎ 0952-51-1618

有料広告

10/26(木) 先行入会&見学会 キャンペーン開始!

特典	月会費 3ヶ月間 半額	入会金 手数料が 無料	高濃度 水素水2ヶ月 無料	水素水 ボトル プレゼント	WEB 受付中

本キャンペーンは、会費発生月より6ヶ月の継続プランになります。以降は自動更新となりますので退会の際は1ヶ月前の15日までに入会店舗で退会申請が必要です。入会金・事務手数料無料、3ヶ月間会費半額、月会費無料期間終了後より退会するまでキャンペーンの月会費が適用されます。詳細につきましては当店までお問い合わせください。

24時間スポーツジム

OPEN!!

- ★11/6(月)プレオープン!
- ★11/13(月)グランドオープン!

初期費用 0円 + 8,800円 (税込8,800円) ▶ 月会費 5,980円 (税込6,570円) ずーっと

WORLD+
Saga yoshinogari Gym 24

ワールド+ジム 佐賀吉野ヶ里店
〒842-0031 佐賀県神埼郡吉野ヶ里町吉田260番地1

06-6630-7268



生活習慣病は、知らないうちに進行します！ 見逃さないための特定健診

特定健診とは、生活習慣病を見つける健診です。生活習慣病が原因の病気は、日本人の死因の半分以上を占めます。吉野ヶ里町国保では、40歳から年1回受診券を送ります。毎年必ず受けましょう。

主な死因別死亡数の割合

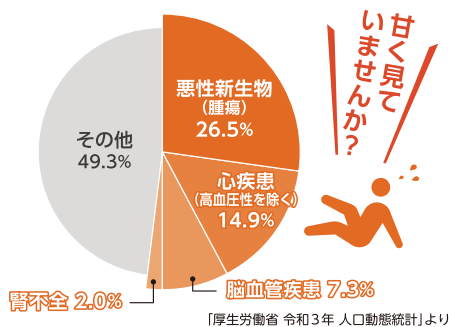

特定健診 3つのポイント

① 病気のリスクを早期発見、早期治療

もし糖尿病にかかり、気づくのが遅れると…

医療費が
240倍に!



治療が遅れると さらに遅れると

② 毎年受診が大切です

特定健診を毎年受診して、体の中で起きているかもしれない変化を見逃さないようにしましょう。

③ 検査料がとってもお得

最大約11,400円かかる検査費用が、自己負担500円で受けられます。

特定健診のながれ

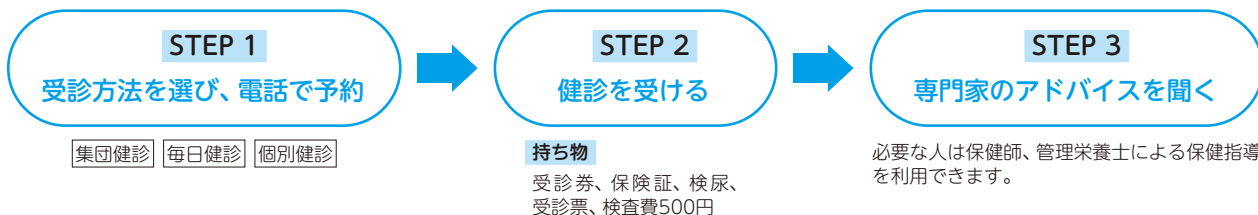

問い合わせ

こども・保健課 健康増進係(きらら館) ☎ 0952-51-1618



「乳がん検診」予約受付中です

乳がん検診・子宮頸がん検診は、2年に1回の受診がお勧めです。子宮頸がんはヒトパピローマウイルス(HPV)の感染が原因です。「HPV検査」と「細胞診」がともに陰性だった人は、3年後に受診しましょう。



検診のスケジュール

検診日時	受付時間	乳がん【要予約】	子宮頸がん	場 所
11/24(金)	9:00~11:00	① 9:00 ② 9:30 ③ 10:00 ④ 10:30	10:00~11:00	東脊振健康福祉センター「きらら館」
	13:00~14:50	① 13:00 ② 13:30 ③ 14:00 ④ 14:30	13:00~14:30	
11/26(日)	9:00~11:00	① 9:00 ② 9:30 ③ 10:00 ④ 10:30	10:00~11:00	対 象 乳がん:40歳以上の女性 子宮頸がん:20歳以上の女性

定 員 各半日50人 ※定員になり次第受付終了。

持ち物 乳がん検診 バスタオル
子宮頸がん検診 スカート等

- 加入している医療保険に関係なく受診できます。
- 感染症拡大防止のため、共有の検査着等は用意していません。
- 生活保護世帯員は受診料が免除されます。受診希望者は事前にご連絡ください。

申し込み・問い合わせ

こども・保健課 健康増進係(きらら館) ☎ 0952-51-1618



「かかりつけ薬局・薬剤師」を決めましょう

皆さんには、「かかりつけ薬局・薬剤師」がいますか？普段利用している相談しやすい薬局や、その薬局で話しやすい薬剤師のことです。

自分や家族の健康のためにも、何でも相談できる「かかりつけ薬局・薬剤師」を決めておきましょう。



●かかりつけ薬局・薬剤師を決めておく

あなたに処方された薬を、一つの薬局で同じ薬剤師が継続して確認することで、いくつもの医療機関から同じような薬が出ていないか、飲み合わせに問題がないかをチェックできます。

また、飲み残した薬の調節や副作用の確認も行います。飲みにくい薬などを薬剤師に相談すると、処方医に飲みやすい薬を提案することもできます。

●かかりつけ薬局と医療機関の橋渡し「お薬手帳」

入院時に使った薬や、服薬指導の情報などを「お薬手帳」に記載することで、退院後も手帳を通じてかかりつけ医・薬局が円滑に連携できます。

受診した医療機関や他の薬局と円滑に連携できるよう、「お薬手帳」にかかりつけ薬局の名前を記入しておきましょう。



●かかりつけ薬局に、私が飲んでいる薬はある？

薬はたくさん種類があり、いつも在庫があるとは限りません。薬をそろえて渡すため、手配に時間がかかることがあります。手持ちの薬に余裕がある時に、事前に相談しましょう。

また、服用している薬を事前に伝えることで、次の受診日までに薬局で薬を用意することができます。



●アドバンス・ケア・プランニング(ACP)

終末期の医療やケアなどについて、患者本人と家族などの身近な人、医療・介護スタッフなどが事前に話し合うことです。

ACPで在宅医療を選んだ場合は、かかりつけ薬剤師が自宅まで薬を届け、説明し、あなたの悩みや疑問に直接答えます。医療・介護スタッフとも連携し、あなたの生活をサポートします。

問い合わせ

こども・保健課 保険係(東脊振庁舎) ☎0952-37-0345

お知らせ

11/19^日
受付12:30

佐賀県がん患者・家族のつどい会

会場:佐賀メディカルセンタービル 3階研修室・4階城内記念ホール

対象:がん患者とその家族20人(受付順)

内容:13:00~14:00

「来年はひと味違う年賀状に」隈本ヒデ子先生

14:00~16:00 親睦・交流会

参加費:無料

申込方法:住所・氏名・電話番号・家族同伴の有無を電話でご連絡ください。

電話受付は平日の月~金曜日

9:30~13:00、14:00~16:30。

申込期限:11月16日(木)

申し込み・問い合わせ 佐賀県がん総合支援センター“さん愛プラザ” ☎0120-246-388 佐賀県健康づくり財団 内

有料広告

令和5年度厚生労働省委託事業
高齢者活躍人材確保育成事業

受講生募集中
受講料無料

福祉車両送迎
運転者講習



講習会場:高齢者ふれあい会館「りふれ」
実施時期:令和5年11月13日(月)~
11月14日(火)(2日間)
締切日:11月1日(水)

マンション施設
管理員養成講習



講習会場:武雄市文化会館(武雄市)
実施時期:令和5年11月22日(水)~
11月23日(木)(2日間)
締切日:11月9日(木)

問い合わせ先

(公社) 佐賀県シルバー人材センター連合会
TEL 0952-20-2011 FAX 0952-20-2015

対象者

佐賀県内在住の60歳以上で、
受講後シルバー人材センター
に入会を希望する方

・「受講申込書」の提出が必要です。
・日程、会場は変更になる場合があります。

定員
10名



～ゴミ出し・買物等 お困りではありませんか?～
生活おたすけボランティア事業実施中!!!

生活おたすけボランティア事業とは、日常生活のちょっとした困りごとを、地域住民が助け合って解消するための有償によるボランティア活動です。



利用対象者

- ★ 一人暮らしの高齢者
- ★ 高齢者世帯
- ★ 介助が必要な家族がいる世帯

利用には**事前登録**が必要です。利用を希望する人は、吉野ヶ里町社会福祉協議会へご連絡ください。自宅へスタッフが訪問します。料金は、事前に購入した**チケット**でお支払いください。



支援内容	料金
燃えるごみ出し	100円
資源ごみ出し(ごみ出しのみ)	200円
資源ごみ出し(分別・ごみ出し)	300円
買い物代行	300円
軽易な小家具の移動	200円
電球・蛍光灯の取り換え	100円
その他	要相談

令和5年度から、リサイクルセンターへの**資源ごみ出し**を追加しました!



問い合わせ

吉野ヶ里町社会福祉協議会 ☎ 0952-52-7831

ボランティア活動をする**協力会員**も募集しています。特別な技術や能力はいりません。自分のできることから、ボランティアをしてみませんか? 協力をご希望の人は、会員登録をお願いします!



10月の行事予定

認知症カフェ (誰もが気軽に参加できる集いの場)

	ふれあいカフェ	いしなりカフェ (うたごえの会)	カフェゆうあい
日時	10月17日(火)11:00~13:00	10月21日(土)13:30~15:30	10月25日(水)13:30~15:30
場所	三田川健康福祉センター「ふれあい館」	いしなりの森 石動3210	多機能ホームゆうあい 吉田2273-7
問	社会福祉協議会 ☎0952-52-7831	さざんか園 ☎0952-53-2877	ゆうあい ☎0952-51-1001
その他	※送迎希望者は前日までに電話	上記以外に毎週水曜日 利用可	※日時の変更あり。要問い合わせ

もの忘れ相談室 (専門医による無料相談会) ①要予約

日時	10月18日(水)①13:30~ ②14:10~ ③14:50~
場所	東脊振健康福祉センター「きらら館」集団指導室
申・問	おたっしや本舗吉野ヶ里(地域包括支援センター) ☎0952-37-0344

まちかど

子育て

健康

高齢者

税金

行政

お知らせ



65歳以上の人へ

インフルエンザの予防接種をしましょう

インフルエンザの発症・重症化等を防ぐため、予防接種を実施します。

インフルエンザワクチンは、例年11月になると接種希望者が増加するため、早めの接種をお勧めします。ワクチンの効果が現れるまでに接種後2週間程かかり、約5カ月持続するとされています。

●対象者

接種当日に町内に住所を有し、①②のいずれかに当てはまる接種希望者

① 65歳以上の人

② 60歳以上65歳未満の人で、心臓、じん臓もしくは呼吸器の機能またはヒト免疫不全ウイルスによる免疫の機能に障がいがあるものとして厚生労働省令で定める人(身体障害者手帳1級相当)

●実施期間 10月1日(日)～1月31日(水)

●接種回数 期間中に1回

●接種料金 1,200円

※医療機関の窓口で直接お支払いください。

●実施場所 佐賀県内の実施医療機関

※健康保険証等の年齢を確認できるものをお持ちください。

※病院で予診票を記入しますので、必要な人は眼鏡(老眼鏡)を持参してください。



問い合わせ

こども・保健課 健康増進係(きらら館) ☎ 0952-51-1618



65歳以上の人へ

介護保険料が減免される場合があります

次の条件に当てはまる人は、介護保険料が減免される場合があります。

減免の申請に必要な書類は、条件ごとに異なります。事前に佐賀中部広域連合に問い合わせてください。

●災害で損害を受けた人

対象 住宅やその他財産の10分の3以上に損害を受けた人

※前年度の合計所得金額が1000万円以上の世帯は対象外。

●失業や長期入院等で収入が著しく減った人

対象 世帯の合計所得金額の見積もりが、前年の10分の5以下であること

※定年退職・自己都合退職による失業は除く。

※前年度の合計所得金額が1000万円以上の世帯は対象外。

●生活に困窮する低所得者

対象 次のすべての要件を満たす人

1. 令和5年度の介護保険料段階が第2段階または第3段階
2. 世帯の前年の年間収入が88万円以下(世帯員が1人増えるごとに41万円加算)
3. 住民税課税者と生計を共にしていない
4. 住民税課税者である親族等に扶養(税・医療)を受けていない
5. 世帯全員の預貯金が180万円以下(預貯金には生命保険の返戻金等も含む)
6. 世帯全員が所有する不動産(自己居住用および生計維持のためのものを除く)を活用しても、生活に困窮している

問い合わせ

福祉課 福祉係(東脊振庁舎) ☎ 0952-37-0343
佐賀中部広域連合 業務課 ☎ 0952-40-1135

まちかど

子育て

健康

高齢者

税金

行政

お知らせ

MAP

「吉野ヶ里町」を地図で調べよう！ 「よしのがりマップ」公開中！

災害関連情報や生活情報、都市計画や遺跡地図など、暮らしに関わる情報をデジタル地図にまとめています。右表の行政情報を、いつでも・どこでもパソコンやスマートフォンで閲覧・検索できます。

【パソコン・タブレット等】

<https://www2.wagmap.jp/yoshinogari/>

【スマートフォン】

<https://www2.wagmap.jp/yoshinogari-sp/>

町ホームページからもアクセス
できます！



マップの種類	掲載情報
ハザードマップ	洪水・土砂ハザードマップ 指定避難所等／防火設備
施設情報	公共施設等
コミュニティバス	バス停・バスルート
都市計画・道路マップ	都市計画情報、町道網図
生活情報	し尿汲み取り業者担当区域／危険箇所
規制・保護区域	振動・騒音・悪臭規制地域
遺跡地図	遺跡地図

問い合わせ

総務課 情報・法務係(三田川庁舎) ☎ 0952-37-0330



行政相談週間

10月16日(月)～22日(日)は行政相談週間です。

行政相談では、総務大臣から委嘱を受けた「行政相談委員」が、道路・税金・年金・福祉などの行政に関する相談や要望を伺います。

町の定例相談所では、行政相談委員の野口力さんと高島正子さんが相談に応じています。相談は無料で、秘密は固く守られます。

10～11月は定例相談に加え、特設の相談所を開きますのでお気軽にご利用ください。

特設行政相談	
吉野ヶ里ふるさと 炎まつり会場	10/28(土) 10:00～12:00
文化祭会場(文化体育館)	11/11(土) 10:00～12:00
定例相談	
東脊振公民館 (農村環境改善センター)	10/5(木)、12/5(火)、 2/5(月) 9:30～12:00
三田川健康福祉センター 「ふれあい館」	11/6(月)、1/5(金)、 3/5(火) 13:30～16:00

問い合わせ

総務課 総務係(三田川庁舎) ☎ 0952-37-0330
佐賀行政監視行政相談センター ☎ 0952-22-2651

有料
広告

0952-52-2079(神埼プレアホール斜め前)
司法書士 末永博義
司法書士 すえなが総合事務所

営業時間 午前8:00～午後6:00
火曜日は午後8時まで 時間外の電話予約OK

不動産の名義変更・遺言書の作成・各種相続手続
会社の登記・借金問題・成年後見制度の利用 等

相談前の料金の見積り等も、承っております。
相談室もあり。気軽に電話ください。

お知らせ

人材の定着に
つながります！



- ◎国の退職金制度 ◎掛金は全額非課税
- ◎外部積立型で管理が簡単 ◎パートさんの加入もOK
- ◎掛金の一部を国が助成

詳しくはホームページをご覧ください。

(独) 勤労者退職金共済機構 中小企業退職金共済事業本部
TEL (03) 6907-1234 FAX (03) 5955-8211



まちかど

子育て

健康

高齢者

税金

行政

お知らせ



meet up よしのが里×神崎市日本語教室

日本語教室ボランティア養成講座を開催

県内に住む外国籍住民と町民の交流の拠点となる日本語教室(交流会)を開催しています。

教室では、町民がボランティアとなって、外国籍住民をサポートしています。ボランティア活動の手助けとなる「ボランティア養成講座」を実施します。

なお、本講座は神崎市と連携し、両市町で開催します。内容はどちらも同じですので、参加する会場の市町に申し込んでください。

●日時・場所

番号	日時	場所
①	11月3日(金・祝) 10:00~11:30	神崎市役所 1階 多目的会議室 (先着約30人)
②	11月19日(日) 13:30~15:00	吉野ヶ里町中央公民館 2階 学習室 (先着約20人)

●参加費 無料

●応募方法 電話・メール

●申し込み期限 ①10月27日(金)

②11月17日(金)



申し込み・問い合わせ

①神崎市 企画課 企画係 ☎ 0952-37-0102 ✉ soumu-02@city.kanzaki.lg.jp

②吉野ヶ里町 財政協働課 広報・協働係(三田川庁舎) ☎ 0952-37-0331

✉ zaiseikyodo@town.yoshinogari.lg.jp



EM菌で生ごみリサイクル

ごみ減量のため、生ごみを肥料に変える「ボカシ肥料専用容器」「EMボカシ肥」をあっせんします。

●価格

- ボカシ肥料専用容器(ふた付)
15ℓ 900円 ※1世帯あたり3個まで。
- EMボカシ肥(300g)
60円 ※1世帯あたり20個まで。

●受付期間・時間

10月16日(月)~20日(金)

9:00~16:00

※予定数量になり次第締切。

●申し込み方法

代金を持参の上、三田川庁舎内住民課で申し込んでください。容器等は代金と引き換えにお渡します。

※おつりがないうご準備ください。



申し込み・問い合わせ

住民課 環境衛生係(三田川庁舎) ☎ 0952-37-0335

有料広告

食品リサイクルから生まれた

有機肥料 バイグリーン



(有)鳥栖環境開発総合センター
鳥栖市轟木町 929-2 TEL 0942-83-4594

野菜にも!
お花にも!

5袋以上ご購入で、
「オリジナルグッズ」
プレゼント!!

期間限定セール! 広告

(期間 令和5年9/15~10/31)

15Kg/袋 通常310円が、

200円! (税込)

営業 月~金曜 8時~17時
時間 土曜日 8時~12時
※祝日も営業しています!





住まいの耐震診断を支援します

●耐震診断補助

建物が大地震に対して耐えられるかを調べる「耐震診断」を、自己負担0円でできます。

※診断士の派遣手数料として別途5,000円が必要。

●耐震改修補助

耐震診断で、倒壊の危険ありと診断された場合、耐震改修費の80%を補助します(上限100万円)。

対象住宅 昭和56年5月31日以前に建築された木造住宅(個人が所有し自ら居住する一戸建て住宅に限る)

受付期限 12月28日(木)

募集戸数(先着順) 耐震診断補助…2戸
耐震改修補助…1戸

悪質業者の勧誘にご注意ください!

申し込み・問い合わせ ▶ 建設事業課 管理係(東脊振庁舎) ☎ 0952-37-0348



危険なブロック塀等の除却を支援します

町では、危険なブロック塀等の除却費を補助します。ブロック塀等の所有や管理をしていて、除却したいと考えている人は、お問い合わせください。

対象 道路に面しているブロック塀で、高さが2.2m以上あるものや、傾きやひび割れがあるなど危険なもの

補助額 ①②のいずれか少ない金額の2/3以内(上限20万円)

- ① 除却工事費
 - ② 除却するブロック塀等の長さ1mあたり1万円を乗じて算出した額
- ※建て替え費用等は対象外。

受付期間 12月28日(木)

募集件数 3件 ※先着順

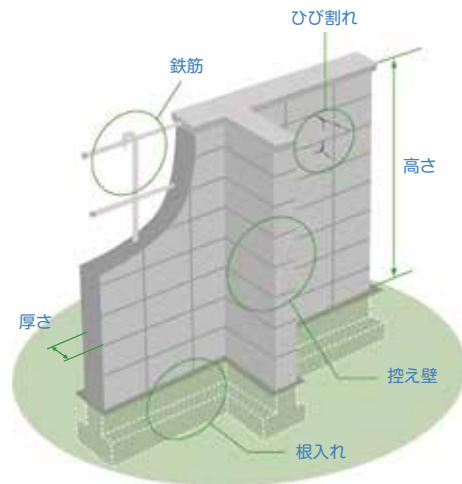

悪質業者の勧誘にご注意ください!

申し込み・問い合わせ ▶ 建設事業課 管理係(東脊振庁舎) ☎ 0952-37-0348



大規模な土地取引には届出が必要です

一定面積以上(右表)の土地取引をした場合には、契約締結日から2週間以内に、買主が土地の利用目的と取引価格等を届け出る必要があります(国土利用計画法)。

県では、その利用目的が公表されている土地利用に関する計画に適合しているか等を審査します。場合によっては利用目的の変更を勧告することがあります。

届出義務者 買主
届出の時期 契約締結日から2週間以内
届出先 土地の所在する市町村
罰則 6カ月以下の懲役または100万円以下の罰金

市街化区域	2,000㎡
市街化区域以外の都市計画区域	5,000㎡
都市計画区域以外の区域	10,000㎡

申し込み・問い合わせ ▶ 企画調整課 政策推進係(三田川庁舎) ☎ 0952-37-0336

まちかど

子育て

健康

高齢者

税金

行政

お知らせ



「はかりの定期検査」を必ず受けましょう！

「はかり」は、使用している間に誤差が生じます。取引・証明に「計量器(質量計・皮革面積計)」を使用する場合は、その精度を確認するために2年に1回「定期検査」を受けることが義務づけられています(計量法第19条)。

違反すると、50万円以下の罰金に処せられます(同法第173条)。

検査対象となる計量器の具体例

- 商店・露店・行商等で商品の売買に使用する質量計
- 農業・漁業等の従事者が、農産物・水産物等の売買・出荷のために使用する質量計
- 商店・工場等の原材料の搬入(学校・病院等への食材の搬入)、製品の販売・出荷のために使用する質量計
- 病院・薬局等で使用している調剤用の質量計
- 病院・学校・保育所・幼稚園等で、健康診断あるいは体重測定結果を保護者などに報告するために使用する体重計

- 運送業者等が貨物運賃の算出等に使用する質量計(取次店における料金特定のための計量を含む)
- 公共機関への報告または統計の公表などを目的として行う計量に使用する質量計

検査対象とならない計量器

- 取引・証明に用いないもの
- 適正計量管理事業所がその指定を受けた事業所で使用するもの
- 計量証明事業者が計量証明に使用するもの

次のものは、定期検査が免除されます。

- 検定等に合格して間もないもの(質量計の場合1年)
- 代検査を実施した旨を県に届け出たもの

検査日程

◆ 集合場所検査(所有者が計量器を持参して受ける検査) ※予約不要。

検査対象計量器	実施日	時間	検査場所
はかりのひょう量が300kg以下のもの	11月14日(火)	10:00~15:30	吉野ヶ里町役場 東脊振庁舎
	11月15日(水)		JAさが神埼地区 吉野ヶ里支所
	11月16日(木)		神崎市役所 本庁 西側車庫
	11月17日(金)		神崎市役所 千代田支所 西側車庫

※12:00~13:00は昼休み

◆ 所在場所検査 ※受検には手続きが必要です。平日のみ実施。

実施日	区分
11月20日(月)~11月30日(木)	大型・中型
12月 1日(金)~12月14日(木)	小型

検査手数料

佐賀県手数料条例に基づく定期検査手数料が必要です。
なお、所在場所検査には別途諸経費(検査用具運搬費等)が必要です。

問い合わせ

商工観光課(東脊振庁舎) ☎ 0952-37-0350

有料広告

「どこに頼めばいいんだろ?」 あなたの町の便利屋さん
そんな時こそ 「お助け110番」まで!!



剪定・伐採

家具移動

不用品回収

雨樋・波板

手すり
ドアノブ

など、様々な事に対応しています!!
お気軽にご相談ください!



あなたの町の便利屋さん
お助け110番

鳥栖・神埼店 神埼郡吉野ヶ里町立野661-3
営業 9時~18時 日・祝祭日定休

通話無料 フリーダイヤル

0120-526-956



まちかど

子育て

健康

高齢者

税金

行政

お知らせ

食遊癒スタンプラリー^{2nd}

10.1 Sun - 12.27 Wed

賞品

A賞



Mont-bell クーラーバッグ
(保温保冷) 25L

B賞



フォレストアドベンチャー
吉野ヶ里 招待券

Wチャンス

山茶花の湯
ペア招待券 10組



那珂川清滝
ペア招待券 5組



Mont-bell
キーホルダー 15人



対象店舗

吉野ヶ里町、那珂川市のスタンプラリー対象店舗は、ホームページで確認できます。

対象店舗についてはコチラ



参加方法

- ① 対象店舗でスタンプカードを受け取る。
- ② 「食」「遊」「癒」の各テーマの店舗を利用してスタンプGET!
- ③ 吉野ヶ里町と那珂川市にある店舗を最低1つずつご利用ください。
※吉野ヶ里町または那珂川市のいずれか一方だけでスタンプを集めても応募できません。
- ④ スタンプ5個以上でA賞、3個以上でB賞へ応募できます。抽選にはいずれでも30人にWチャンスあり!
- ⑤ 抽選後、当選者に電話でご連絡します。

応募方法

Googleフォームで応募

- ① スタンプカードに記載のQRコードからGoogleフォームにアクセスする。
- ② 名前、連絡先を入力する。
- ③ スタンプカードを撮影し、添付する。
- ④ 送信して応募完了。

回収ボックスで応募

さざんか千坊館(吉野ヶ里町)と中ノ島公園(那珂川市)に設置している回収ボックスに、必要事項を記入したスタンプカードを入れてください。

問い合わせ

商工観光課 商工観光係(東脊振庁舎)
福岡県那珂川市 地域づくり課

☎0952-37-0350
☎092-408-8729



さが県民手帳2024 発売!

マンスリー表、週間スケジュール欄、もしもの時の連絡先情報など、充実した機能が好評の「さが県民手帳」を販売します。

別冊には、ためになる統計情報や県内各地のイベント日程、相談窓口一覧など、県民手帳ならではのお役立ち情報がたくさん。

窓口では見本を手にとってみることもできます。暮らしのおともに1冊いかがですか?

価格 700円
カラー ネイビー・アクアブルー・サンライズオレンジ

発売時期 10月2日(月) 発売開始
販売場所 財政協働課 (三田川庁舎)
住民課 住民係(東脊振庁舎)
※行政窓口のほか、県内書店、郵便局、一部のコンビニでも販売しています。



問い合わせ

財政協働課 広報・協働係(三田川庁舎) ☎ 0952-37-0331

まちかど

子育て

健康

高齢者

税金

行政

お知らせ

ミニバレー第24回オータムカップ in 吉野ヶ里

●本大会

日時

10月29日(日)
8:45~16:00(受付8:15)

会場 三田川小学校 体育館

種目

女子の部/男子の部/混成の部
※混成はコート内男子2人以下。

チーム編成 1チーム4~6人

参加資格 中学生以上

申込方法

参加申込票を事務局宛にメールするか、練習日に持参してください。

参加料 1,000円/1人

※保険は各自で加入。

申込期限 10月13日(金)必着

●講習・練習会

日時

10月19日(木)・20日(金)
両日とも20:00~

会場 農村環境改善センター
(東脊振公民館)

備考

- ・運動しやすい服装で来てください。
- ・参加無料(見学・体験も可)。

④ 事務局(小柳)

✉sagaminiva2000@gmail.com
吉野ヶ里町スポーツ協会
☎0952-37-0340

コミュニティ助成で地区公民館のエアコンを新調しました

宝くじの助成金である「コミュニティ助成事業」で、吉田地区の公民館にエアコンが整備されました。この事業は、一般財団法人自治総合センターが宝くじの社会貢献広報事業を目的として行っており、コミュニティ活動に必要な備品の整備等に対して助成することで、地域社会の発展に寄与しています。



吉田地区:エアコン2台

④ 財政協働課(三田川庁舎)
☎0952-37-0331

職業訓練12月入所生募集

募集科名

CAD/NCオペレーション科、溶接技術科、住環境CAD科、電気保全サービス科(企業実習付き)

定員 各科15人ずつ

募集期間

10月2日(月)~31日(火)

入所選考

11月13日(月)に筆記試験と面接

訓練期間 12月1日(金)~

令和6年5月30日(木)

※電気保全サービス科のみ令和6年5月21日(火)まで。

受講料 無料

※テキスト代等は別途自己負担。

応募資格

ハローワーク所長より受講指示等の受講斡旋を受けられる求職者

申込方法

最寄りのハローワークで相談の上、応募書類を同所に提出してください。

④ ポリテクセンター佐賀 訓練課
☎0952-26-9516

無料調停手続相談会

調停委員と弁護士が、お金の貸し借りや家族関係、相続などの相談に応じます。1人で悩まず、気軽に相談してみませんか? 予約不要。

日時

10月28日(土) 10:00~15:00

場所

サンメッセ鳥栖3階 大会議室2

相談内容(例)

金銭貸借、土地建物、交通事故、夫婦・親子関係、相続関係、戸籍関係、その他のもめごと

④ 鳥栖調停協会(鳥栖簡易裁判所内)
☎0942-82-2212

選挙人名簿閲覧

閲覧日 8月10日(木)

閲覧機関 株式会社日経リサーチ

委託者 日本経済新聞社

閲覧目的

「経済や政治、社会問題等に関する有権者の意識調査(日本経済新聞社郵送世論調査)」の調査対象者を抽出するため。

閲覧に係る住民の範囲

立野地区の平成17年10月2日以前に生まれた人(16人)

④ 選挙管理委員会(総務課内)
☎0952-37-0330

第6回佐賀県伝承芸能祭 弁当付き送迎バス

県内各地の伝承芸能を一度に楽しめる「佐賀県伝承芸能祭」が、今年度はSAGAアリーナで行われます。県内6団体に加え、特別出演として広島県の「芸北神楽」、沖縄県の「エイサー」が披露されます。

伝承芸能祭へは、便利な送迎バス(弁当付き)をご利用ください。

●送迎バス

日時

11月19日(日) 8:00集合

発着場所

吉野ヶ里歴史公園 北口駐車場

料金 1,500円/1人

対象 町内在住者45人

WEB申し込みはQRコードから。



④ 西鉄旅行(株)

佐賀支店

☎0952-24-7245

弁護士による無料セミナー「遺言書の書き方のコツ教えます」

あなたの気持ちをしっかり残せるように、弁護士が遺言書の書き方のコツを分かりやすく話します。

参加すると、弁護士による無料個別相談も後日受けられます。

日時

10月21日(土) 14:00~16:00

場所

佐賀県弁護士会館 大会議室
(佐賀市中の小路7-19)

定員 50人程度(先着順)

申込方法

電話で申し込んでください。

④ 佐賀県弁護士会

☎0952-24-3411

第34回ふもと矯正展

刑務所作業製品の展示販売や施設見学、刑務作業体験コーナー、各種ステージイベント、フードコートなどがあります。入場無料。

日時

10月28日(土) 9:30~16:00

10月29日(日) 9:30~15:00

場所

麓刑務所(鳥栖市山浦町2635)

④ 麓刑務所 ☎0942-82-2121

まちかど

子育て

健康

高齢者

税金

行政

お知らせ



国民年金保険料の免除制度があります

国民年金保険料を納め忘れたまま、万が一障がいを負ったり死亡するなど不測の事態が発生すると、障害基礎年金や遺族基礎年金を受けられない場合があります。

経済的な理由などで保険料を納めることが難しい場合は、納付が免除・猶予される「保険料免除制度」や「納付猶予制度(50歳未満)」の手続きをお願いします。

失業・倒産・事業の廃止などを理由に申請する場合は、証明書類(離職票や雇用保険受給資格者証のコピーなど)が必要です。

免除・猶予の承認を受けた期間は、保険料を全額納付した場合に比べて、将来受け取る年金額が少なくなります。将来受け取る年金額を補うために、10年以内であれば後から保険料を納めることができる「追納制度」があります。

●産前産後期間の保険料が免除されます

出産予定日または出産日が属する月の前月から4ヵ月間(多胎妊娠の場合は、出産予定日または出産日が属する月の3ヵ月前から最大6ヵ月間)の国民年金保険料が免除されます。

出産予定日の6ヵ月前から手続きでき、届出をしないと免除になりません。

産前産後期間として認められた期間は、保険料を納付したのものとして老齢基礎年金の受給額に反映されます。現在、保険料免除制度を利用している場合でも、手続きをお願いします。

問 住民課 住民係 ☎0952-37-0351
佐賀年金事務所 ☎0952-31-4191

お詫びと訂正

広報よしのがり8月号(Vol.210)4ページ内、「mina pann」の定休日記載に誤りがありました。お詫びして訂正いたします。

正 営業日 金・土・日曜日
定休日 月～木曜日

誤 定休日 月～水、金、土日

問 財政協働課 広報・協働係
☎0952-37-0331

ハンセン病元患者のご家族へ

ハンセン病元患者家族の被った精神的苦痛を慰謝するため、対象となる人に「補償金」を支給します。

秘密は守られます。電話でご相談ください。

●補償金額

180万円または130万円
※一部同居等の要件あり。

●請求期限

令和6年11月21日(火)

厚生労働省補償金担当

03-3595-2262

受付時間

10:00～16:00
(土日祝日、年末年始を除く)

ハンセン病 厚労省

検索

労使間のトラブルは労働委員会へ

佐賀県労働委員会では、解雇や賃金未払いなどの労使間トラブルについて、通年で相談を受け付けています。

平日8:30～17:15の間、電話や来所で相談できます。秘密は厳守されます。

●こんな困りごと、ありませんか

- 急な転勤命令。家庭の都合で応じられないと話しても聞いてくれない。
- 仕事中に会社の機械を壊してしまい、高額な修理費を請求された。
- 従業員に配置転換を命じても応じてくれない。理由もなく拒否される。
- 自主退職したはずの従業員から「解雇だから」と予告手当を請求された。

●相談重点受付週間

平日の受付時間を延長するほか、週末も相談を受け付けます。

期 間

10月25日(水)～31日(火)
平日 8:30～20:00
(来所の最終受付19:00)
土日 9:00～17:00
(来所の最終受付16:00)

問 佐賀県労働委員会事務局
佐賀県庁 南館 3階
☎0952-25-7242

子どもの里親 個別相談会 ～知ってほしいな里親のこと～

さまざまな事情で実親と生活できないお子さんを、家庭的な環境で育ててくださる里親家庭を募集しています。

里親に関心のある人、子どもが好きな人、気軽な気持ちで、まずは話を聞きにきませんか？

日時 11月11日(土)10:00～12:00
会場 中央公民館
(吉野ヶ里町吉田307)

申込方法 電話・メール
(当日参加もOK)

詳しくはQRコードから。



申 問 佐賀県里親支援こねくと
☎0952-65-1165
✉ connect@b1.bunbun.ne.jp

住宅用火災警報器が救う命

佐賀市で昨年発生した火災事例

2階建て住宅の1階にいたところ、2階から警報音が。慌てて見にいくと、部屋には白い煙が充満していました。火事だと思い、消火器を使いましたが火を消せず、寝ていた家族を起こして、急いで避難しました。



この事例では、もし住宅用火災警報器を設置していなければ、発見が遅れ、避難できなかったかもしれません。

住宅用火災警報器の寿命は約10年です。そろそろ取り替えの時期になっていませんか？

大切な命を守るため、住宅用火災警報器を設置・点検しましょう。

問 佐賀広域消防局 予防課
☎0952-33-6765

まちかど

子育て

健康

高齢者

税金

行政

お知らせ

各種相談



司法書士による無料相談会

① 要予約

日時 10月12日(木) 13:00~15:00 原則30分程度

場所 東脊振庁舎2階会議室

申問 商工観光課 商工観光係(東脊振庁舎) ☎ 0952-37-0350
(受付 平日 8:30~17:15)

弁護士による無料相談

※祝日・年末年始を除く。

●電話相談 原則10分程度

毎週火曜日 17:30~19:30

毎週土曜日 13:00~15:30

●交通事故専門無料相談

毎週火曜日 13:30~16:00

原則30分程度

場所 佐賀県弁護士会館

申問 佐賀県弁護士会 ☎ 0952-24-3411

司法書士による電話無料相談会

毎週月・木曜日 18:00~20:00 毎週火曜日 18:00~20:00

担当 佐賀県司法書士会

担当 リーガルサポート佐賀支部

問 司法書士電話無料相談 ☎ 0952-29-0635

労協協無料法律相談

① 要予約

日時 10月7日(土) 13:00~16:00

場所 佐賀県労働会館1階

申問 (一社)佐賀県労働者福祉協議会

ライフサポートセンターさが

☎ 0120-931-536



メール相談窓口

行政・人権相談

日時 10月5日(木) 9:30~12:00

場所 東脊振公民館(農村環境改善センター)

問 総務課 総務係(三田川庁舎) ☎ 0952-37-0330

女性のための総合相談

●町の窓口相談

平日 8:30~17:15

場所 さらら館

申問 こども・保健課 子育て包括支援係(さらら館) ☎ 0952-51-1618

●アバンセ相談員

相談員派遣の調整が必要な

ため要事前連絡。

時間外交付

① 要予約

毎週火・木 19:00まで ※祝日の場合は翌日

問 住民課 住民係(三田川庁舎) ☎ 0952-37-0333

消費生活 相談

「保険金で住宅修理ができる」と 勧誘する事業者に注意!

事例

「台風による家屋の被害調査をしている」と電話があり、来訪を了承した。屋根などの点検後、事業者の写真を見せられ、「屋根瓦に割れている箇所があるが、損害保険の保険金で修繕できる。当社が保険金の申請をサポートする」と説明されたため、その場で保険金申請代行の契約をした。

その後、契約書をよく読むと「損害保険金支給額の35%を手数料として支払うこと」と記載があった。冷静に考えると、保険会社への申請は自分でできる。クーリング・オフしたい。

(70代)

アドバイス

- 「保険金を使って自己負担なく住宅修理ができる。申請をサポートする」などと勧誘され、高額な手数料や、修理をキャンセルした場合の違約金を請求されるケースがみられます。
- 勧誘されてもすぐに契約せず、保険会社への申請手続きに不安がある場合は、まずは保険会社や保険代理店に相談しましょう。
- 損害保険は自然災害などによる損害を対象としており、経年劣化による損害は対象外です。うその理由で申請するよう勧められても、決して応じないようにしましょう。
- クーリング・オフができる場合があります。困ったときにはすぐにご相談ください。



消費生活 相談日と場所

消費生活相談窓口の広域連携をしていますので近隣市町でも相談可能です

相談受付時間 9:00~12:00 13:00~15:00

曜日	場所	問い合わせ
火・金	神崎市	☎ 0952-37-0107
月・水	みやき町(三根庁舎)	☎ 0942-96-5545
木	吉野ヶ里町(東脊振庁舎)	☎ 0952-37-0350
火	上峰町(第2・4火曜)	☎ 0952-52-2181

相談受付時間 9:00~17:00

佐賀県消費生活センター(アバンセ)

毎日 0952-24-0999

まちかど

子育て

健康

高齢者

税金

行政

お知らせ

有料広告

職人仕事は地元が安心!!



ふすま障子 あみ戸

張替1面(税抜)

1,800円~

(税込1,980円~)

HP



家美装

IEBISOU



通話無料 フリーダイヤル

0120-962-976

鳥栖・神埼店 神埼郡吉野ヶ里町立野661-3

営業 9時~18時 日・祝祭日定休



外国人と日本人のふれあい広場

meet up よしのが里



9月のテーマ 病院に行こう

参加者はタイ、インドネシア、フィリピンから外国人が8人！日本人も加わって、受診に関するキーワードをやさしい日本語で勉強しました。勉強の後、ジュースを片手に多言語で【乾杯「1st(タイ)」「Tos(インドネシア)」「tagay(フィリピン)】して盛り上がりました！！

★日本人ボランティア大募集★

外国人のコミュニケーションをサポートする日本人を募集！詳しくはQRコードから！

次のmeet up よしのが里は テーマ 日本語でミニゲーム

10.1 SUN
1:30pm~3:00pm

@吉野ヶ里公園駅 北口
コミュニティーホール



交流会や
やさしい日本語に
ついてはこちら

町営住宅空き室情報

(9月20日現在)

住宅	間取り	空室(件)
川原団地	2LDK	9
	3DK	23
中の原団地 (A棟・B棟)	2DK	3
	3DK	18
目達原西団地	2LDK	1
	3LDK	1
目達原東団地	3LDK	3
上豆田団地	3LDK	1
立野団地	2LDK	1
	3LDK	6

申 建設事業課管理係(東脊振庁舎)
☎ 0952-37-0348

町長交際費

(令和5年8月支払分)

種別	件数	金額(円)
弔慰	2	38,500
慶祝	0	0
会費	0	0
賛助金	0	0
渉外	1	4,600
その他	0	0
合計	3	43,100

問 総務課(三田川庁舎) ☎ 0952-37-0330

よしのがりサイクル

(8月搬出分)

新聞	4,530kg
雑紙類(シュレッダー含む)	6,530kg
ダンボール	3,870kg
紙パック	190kg
アルミ缶	2,026kg
スチール缶	591kg
ペットボトル	4,060kg
古着	1,290kg
廃食用油	400kg
売却金額	742,951円

売却代金の一部は、環境教育(子ども達や各種団体)や紙紐・花苗購入などに使用しています。

吉野ヶ里町リサイクルセンター
(吉野麦米から東へ100m)

10月の開館日

月曜～土曜日(祝日を除く) … 8:30～17:00
第1日曜日 10月1日 …… 8:30～17:00

問 住民課(三田川庁舎)
☎ 0952-37-0335(直通)

ちよこ
っと

防災講座 防災クイズ 77

町と協定を締結したヤファー株式会社が行った「ヤファー防災模試」からの出題です。毎月出題する防災クイズを解いて防災について詳しくなしましょう！



次のうち、最も勢力が強いと考えられる台風の中心気圧は？

- 915hPa
- 1013hPa
- 1083hPa

①: 正解

解説

「台風」とは、熱帯の海上で発生する「熱帯低気圧」のうち、北西太平洋または南シナ海に存在し、なおかつ10分間平均の最大風速がおよそ秒速17m以上のものを指します。

台風の中心気圧「ヘクトパスカル(hPa)」が低いほど、台風の勢力は強くなります。ちなみに①915hPaは2017年10月に日本に上陸した超大型台風の時に観測された数値です。

問 総務課 交通防災係(三田川庁舎) ☎ 37-0330

町内の交通事故発生状況



町内の事故の発生状況が一目で分かる「交通事故発生状況マップ」では、神埼警察署協力のもと、毎月の事故の状況を随時更新しています。

QRコードを読み取ると地図が表示され、どこで、どのような事故が発生しているのかが分かります。事故が多い箇所は特に注意が必要です！



令和5年8月に
吉野ヶ里町内で発生した事故の件数 **101**件

安心と安全が、交差する街へ。

令和5年8月までの
交通事故発生状況



図書室だより

開館時間 平日 9:00 ~ 17:00
土曜日 9:00 ~ 13:00 (中央公民館のみ)

休館日 日曜日・祝日

問 中央公民館 ☎0952-37-0341 東脊振公民館 ☎0952-52-3499



中央公民館に新しい本が入りました！

図書名	著者名
永遠と横道世之介(上)	吉田 修一
雫の街	乃南 アサ
この夏の星を見る	辻村 深月
脈動	今野 敏
ねこのすし屋さん	KORIRI
ねぞうプロレス	ひらぎ みつえ
カップねこ	塚本 やすし
馬場のぼるのおえかき教室	馬場 のぼる

※すべて吉野ヶ里町東脊振公民館でも取り寄せ可能です。
他にもありますので、ぜひ手に取ってみてください。

『カモナマイハウス』

重松 清／著

中央公論新社／出版



不動産会社で空き家メンテナンス業に携わる孝夫。ある日、妻・美沙の実家が、気鋭の空間リノベーターによる「空き家再生策」の標的になり…。空き家をめぐる、家族の絆の物語。

作ってみたい給食レシピ！

LET'S COOKING!
SCHOOL
LUNCH

ひじきとウインナー煮

子どもの好きなウインナーを入れれば、ひじきをたくさん食べてくれますよ。レンコンやゴボウを入れてもおいしいです。



| 材料 | 4人分

ひじき(戻したもの) …… 100g 水 …… 50cc
ニンジン …… 1/4本 しょうゆ …… 小さじ2
ウインナー …… 3本 砂糖 …… 小さじ2
小松菜 …… 1～2株 みりん …… 小さじ1
コンソメキューブ …… 1個 サラダ油 …… 適量

| 作り方 |

- ① ひじきを水で戻して(戻し率8～10倍)ざるに上げる。
- ② ニンじんは短冊切り、小松菜は2cm幅、ウインナーは薄く斜め切りにする。
- ③ 油を熱した鍋で、ニンじんを先に炒める。
- ④ ひじきを加えて軽く炒めたら、水とコンソメキューブを入れる。
- ⑤ ニンじんに火が通ったら、残りの食材と調味料を加え、水分が無くなるまで煮る。



(監修・管理栄養士 山口さとみ)

俳句

彼岸月立地蔵尊安らけし
 寝汗かく児をなだめをり小さな手
 風鈴のリズムにあわせ厨かな
 三伏の散歩の犬のとぼけ顔
 初生りの種なし西瓜ものたりぬ
 ひとり言ひとりで笑ふ秋麗
 古里の精霊蜻蛉に迎えられ
 こほろぎの髭振りにきし夜の机

講師 小浜史都女

大坪カツヨ 香田 春枝 於保 邦枝 西尾 京子 伊東 幸 大澤ヨシノ 田中千津子

短歌

浪漫座で素敵な夜を皆様に孫コンサート好評受ける
 (目達原) 渡邊登志子
 盆過ぎも冷房の部屋こもりきりテレビ見ている情けないわれ
 (立野) 橋本 和子
 手に取りてモチキビ選ぶ人見れば嬉しくなりぬ吾も買ひたり
 (立野) 土井 敏明
 「暑いね」と言えば「溶けそう」言う友は日傘と帽子マスクの奥で
 (目達原) 向井 初音
 有明海は脳裏にさやか年経てもあの日のままのふるさと想ふ
 (松葉) 香月 啓子

川柳

もはや無理漢字テストが配られる
 オバサンになったねという十五歳
 流行は追わず十年着ています
 ミニバラはピンクおはようとささやく
 さあ勝とう千の敵よりこの暑さ
 単純なハイが全てを丸くする
 始めます秋を境にウォーキング
 孫帰りつわものその後あちこちに
 どの顔も暑さ疲れと描いてある
 ロダンに問う残る人生描きおわり
 ちよっとだけ若い写真を用意する
 今読んだ前の一行忘れてる
 熱中症気付かぬままに忍びよる
 正解に辿り着けない窓明り
 クレバスが残る私の胸の底
 外遊は海の向こうで遊ぶこと
 石けりの石がふるさ語りだす

真島 芽 真島 涼 那須 紀子 松永 亮子 原田ゆきこ 福山 幸子 古賀由紀子 草津 公代 大塚美代子 向井 初子 角田 幸美 中島 俊子 小池 喜治 城野くみ子 真島久美子 西村 正紘 真島美智子

編集後記

久しぶりの敬老会。朝、雨が降っていたので心配しましたが、開催時には小雨になっていました。会場で、最高齢者の中島さんの生年月日を見てびっくり。祖母と2日違い。祖母も元気だったら107歳だったのか。もしかしたら、中島さんとお友達だったかも…。なんて思いながら、祖父母の顔を思い浮かべました。(岩本)

普段あまりテレビを見ない人間ですが、久々に民放ドラマにハマりました。ファンの考察ブログを読んでは「何でそこに気づくの」と舌を巻き、ドラマ本編を見て「そう来たか〜」と膝を打つ。楽しい3カ月が終わり、OIVANTロスです。10月は“読書の秋”に精を出して、新たにハマれる作品に出会いたいです。(中島)

【三田川庁舎】	代表 53-1111
総務課	☎ 37-0330
財政協働課	☎ 37-0331
企画調整課	☎ 37-0336
まち未来課	☎ 37-0332
住民課	☎ 37-0333
環境衛生係	☎ 37-0335
税務課	☎ 37-0334
会計課	☎ 37-0337
議会事務局	☎ 37-0338
【東脊振庁舎】	代表 52-5111
住民課	☎ 37-0351
こども・保健課	☎ 37-0345
福祉課	☎ 37-0343
地域包括支援センター (おたっしゅ本舗吉野ヶ里)	☎ 37-0344
建設事業課	☎ 37-0348
商工観光課	☎ 37-0350
農林課	☎ 37-0347
農業委員会	☎ 37-0353

【中央公民館】	
学校教育課	☎ 37-0339
社会教育課	☎ 37-0340
中央公民館	☎ 37-0341
東脊振公民館	☎ 52-3499
東脊振健康福祉センター 「きらら館」	☎ 51-1618
三田川健康福祉センター 「ふれあい館」	☎ 51-1965
東脊振幼稚園	☎ 52-2936
吉野ヶ里保育園	☎ 52-3024
三田川児童館	☎ 53-1117
さとやま交流館	☎ 37-5517

防災行政無線電話応答サービス

フリーダイヤル
 ☎ 0120-603-113

まちの面積	43.99km ²
まちの人口 (9月1日現在)	
男	7,920人 (+ 9)
女	8,272人 (+ 21)
合計	16,192人 (+ 30)
世帯数	6,756世帯 (+ 31)
※出生数	15人
死亡数	13人
	(8/1~8/31届出)

よしのがり 施設イベント情報 10

第18回 吉野ヶ里町文化祭

会場 吉野ヶ里町文化体育館

日時 11月11日(土) 【出演】10:00～
【展示】9:00～16:00
12日(日) 【出演】10:00～12:00
【展示】9:00～12:00

※新型コロナウイルス感染者急増など、今後の状況によってはやむを得ず文化祭を中止する場合があります。

問い合わせ 文化協会事務局(社会教育課 公民館係) 中央公民館 ☎ 0952-37-0341
東脊振公民館 ☎ 0952-52-3499

出張 星空観察会 in 吉野ヶ里

11月19日(日) 18:30～20:00(予定)

さとやま交流館(吉野ヶ里町松隈10-1)

参加費 無料
対象 小学生とその家族
募集人数 30人(親子10組程度)※抽選
募集期間 10月5日(木)～11月5日(日)
抽選結果 11月6日(月)～7日(火)にメールで配信

応募方法 背振少年自然の家ホームページ
または☎ 092-804-6771

※雨天・曇天実施(星の話とクラフト作成を行います。)

大坪俊樹 × KOSEI ふるさとコンサート

in 吉野ヶ里町文化体育館

日時 2023.11/3(金・祝)

14:00開演(13:00開場)
15:00終演

申込方法 事前予約制

文化体育館(月曜休館)
中央公民館(平日のみ)
東脊振公民館(平日のみ)
で申し込んでください

申込期間 9/29(金)～10/27(金)
17:00まで

問い合わせ 吉野ヶ里町文化体育館
TEL0952-53-3300

入場料 無料(先着500人)

全国区で活躍中の吉野ヶ里町出身の2人によるサクソフーンとピアノと歌による豪華ステージ!!(約60分)

ジップトリップツアー 限定イベント

この日 限定! 10/22(日)

スタッフと一緒にジップスライドで山々を回るガイドツアー。キッチンカーも出店!

アドベンチャーバレーSAGA 複合型アウトドアパーク

予約・問い合わせ アドベンチャーバレーSAGA ☎ 090-2722-2753

山茶花の湯

☎ 0952-53-2619

10/1(日)	女性露天ワイン風呂
10/7(土)	男性露天ワイン風呂
10/7(土)8(日)9日(月・祝)	スポーツの日 イベント ●グラウンドゴルフご利用で 栄西茶プレゼント!
10/31(火)	ハロウィンイベント ●お子様にお菓子をプレゼント!

毎週火曜日はポイントデー
ポイントカード一冊につき1ポイントサービス!

さざんか千坊館

秋の収穫祭
野菜・果物を格安販売! /

10月22日(日)

休館日 18日(水)

☎ さざんか千坊館 ☎ 0952-55-6175 ☎ 吉野ヶ里町商工会 ☎ 0952-52-4644

10月の軽トラ市

ぜひお越し下さい

1日(日) 8:00～11:30

場所: 吉野ヶ里歴史公園東口駐車場

2023年10月
28日 **29日**

場所／吉野ヶ里歴史公園内
 「祭りの広場」

当日は
 入園料・
 駐車料金
 無料！



第26回吉野ヶ里ふるさと

邪馬台国への
 扉が開く一日



主催／吉野ヶ里ふるさとあまつり実行委員会 問い合わせ／吉野ヶ里ふるさとあまつり実行委員会事務局 (吉野ヶ里町役場 商工観光課) ☎0952-37-0350

あまのあつり
 スポーツ編

YELL!

さまざまなスポーツで輝くまちの人々を紹介する連載企画「YELL!」。18回目は、実業団で活躍後、佐賀でハンドボールの普及に取り組む佐々木さん(北海道函館市出身)を紹介します。「頭の中はいつも『どうすれば技術が上がるか』ばかり」とストイックな佐々木さん。ハンドボールと真つすぐ向き合う彼女に話を聞きました。



ささき はるみ
 佐々木 春海さん(26)
 吉野ヶ里町大曲

所属チーム

佐賀クラブ

大会出場・入賞歴

- 第47回日本ハンドボールリーグ
 プレーオフ進出
- 2015年菅記念杯秋季大会
 敢闘賞
- 第45回日本ハンドボールリーグ
 フィールド得点ランキング 7位
 シュート率ランキング 6位

スポーツ少女、野球から転向

幼い頃から「オリンピック選手か体育の先生」を夢見るくらい、根っからの運動好きです。中学生までは野球をしていましたが、「女子が大会に出場できるスポーツをしたい」という理由でハンドボールに転向。野球で鍛えた肩を生かし、シュートを決める楽しさに夢になりました。



▲力強いシュートが持ち味

自分のプレーで喜ばせたい

実業団ではプレッシャーも大きかったけど、「自分のプレーで喜ばせたい」という気持ちが原動力になりました。ハンドボールを始めた地元・北海道に凱旋し、恩師にプレーする姿を見せられた時、「目標が全てかなった」と感じました。引退試合で会場を埋め尽くしてくれたファンの姿が、とても心に残っています。



▲自分のプレーで会場が沸く瞬間が最高!

「コソ練」を重ねて一軍入り

強豪に進学したものの、けがで半年出遅れました。遅れを取り戻すには、周りと同じ練習では追いつき、追い越せない。努力は隠したい性格なので、皆が帰ってから走り込むなど「コソ練(こそと練習)」を積み重ね、2年生で一軍入り。インカレ準優勝などを経験し、卒業後は実業団へ入りました。

佐賀からハンドボールをメジャーに

佐賀県から「2024国スポに向けて、ハンドボールをもっと強くしたい」と声を掛けていただき、今春から県内の女子チームに選手兼コーチとして加わりました。私の新たな目標は、このチームの皆と国スポで1勝をもぎ取り、佐賀からハンドボールを盛り上げて、メジャースポーツへと押し上げることです。

国スポ・全障スポ **SAGA 2024** 新しい大会へ。
 すべての人に、スポーツのチカラを。

広報吉野ヶ里

2023年10月号 第212号

編集・発行
 吉野ヶ里町財政協働課 佐賀県神埼郡吉野ヶ里町吉田321番地2
 TEL 0952(37)0331 FAX 0952(52)6189
<http://www.town.yoshinogari.lg.jp/>



この印刷物は、E3PAのゴールドプラス基準に適合した地球環境にやさしい印刷方法で作成されています
 E3PA:環境保護印刷推進協議会
<https://www.e3pa.com>