

Yoshinogari town public relations

よしのがり

特集 1 吉野ヶ里町主なできごと2025

特集 2 YOSHINOOGARIスポーツフェスタ2025

表紙 団結！高速ジャンプ
(11月16日 吉野ヶ里町文化体育館)



町LINE
公式アカウント
登録はこちら！





新年あけましておめでとうございます。

日頃より、町行政に対し、「ご理解とご協力を賜り厚くお礼申し上げます。昨年は、新たな中心地づくりの第一歩となる統合庁舎建設について、1月に安全祈願祭が執り行われ、令和8年9月の完成へ向けて着々と準備が進んでおります。

また、大塚製薬株式会社様が同工場の敷地内へ原薬新工場等を建設することに伴い、佐賀県と吉野ヶ里町の三者で立地協定を締結しました。

これからも、本町の特性を最大限に活かしつつ、あらゆる世代に「ひとよし・まちよし・住んでよし」の持続可能なまちづくりを進めてまいります。

今年も町の更なる発展とにぎわいの創出に向け、職員一丸となり精進してまいりますので、皆様の一層のご支援とご協力をお願いいたします。

結びにあたり、新年が町ならびに町民の皆様にとって、素晴らしい一年となりますようにご祈念申し上げ、年頭のご挨拶といたします。

吉野ヶ里町長 伊東 健吾

まちづくり状況報告

- 東育振インター工業団地整備事業
令和8年度内の完成に向け造成工事に着手。企業誘致を推進する。
- YOSHINO GARI ANZEN ACTION
6年目の今年は、交通安全施設の充実と交通安全啓発活動を継続していく。通学路等へ防犯カメラの設置予定。
- 統合庁舎等整備事業
新庁舎の設計が終わり建築工事中。令和8年9月の移転を予定。
- 防災機能付き多用途コミュニティセンター(防災コミュニティセンター・図書館、防災給食センターの複合施設)整備事業
⇒防衛省補助を活用して計画を策定中。令和8年度より事業着手予定。
- 町立吉野ヶ里保育園移転建設事業 ⇒令和8年度より基本計画に着手予定。
- 次期ごみ処理施設整備事業
次期リサイクル施設は、令和11年4月供用開始に向け、令和8年度に実施設計、令和9年度に施設整備工事に着手予定。

国事業

- 国道34号吉野ヶ里公園駅交差点改良事業 ⇒用地補償協議中、一部改良工事実施中
- 国道34号目達原歩道整備事業 ⇒用地補償協議中

県事業

- 県営産業用地造成事業(下中杖・上中杖) ⇒造成工事中(令和8年度完成予定)
- 県道中原三瀬線(石動工区)道路改良事業 ⇒用地補償協議、改良工事を実施中
- 県道神埼北茂安線(吉野ヶ里工区)道路改良事業
⇒用地補償協議、徳富橋(井柳川)架替や改良工事を実施中
- 県道佐賀川久保鳥栖線(畑刈工区)道路改良事業 ⇒測量設計の準備中
- 田手川河川改修事業 ⇒鴨井手橋上流の護岸工を実施中

企業誘致関係

- 大塚製薬株式会社(大曲) 原薬工場等増築に着手
- 福岡酸素株式会社(下石動) 高圧ガス製造販売事業所建築工事中
- 中国塗料株式会社(吉野ヶ里) 拡張増築予定



2025

吉野ヶ里町 主なできごと -6大ニュース-

2025年、皆さんにとってどんな一年でしたか？
このページでは、町の一年を振り返るニュースをお届けします。
新しい施設の誕生やイベントの開催、子育て・学習環境の充実、物価高への対策など、さまざまな取り組みがありました。
2026年も、皆さんにわくわくする出来事が訪れますように――。

3月

吉野ヶ里町子ども計画策定



少子化の進行や人口減少は全国的な課題。町では、出産期から学童期、青年期を経て子育て期にいたるまで、切れ目のない支援をおこなっていくことで「こどもからおとなまでの新しい未来を目指しています。

このたび策定された「吉野ヶ里町子ども計画」は、本町の実情をふまえながら、こども・若者に関する計画を一体的に策定しました。

7月

アドベンチャーバレーSAGA ネットコースオープン



町の観光スポットの一つ「アドベンチャーバレーSAGA」に新コースが誕生しました。木々の間にネットが張り巡らされ、未就学園児から大人まで安全装具なしで楽しめる「ネットコース」。地上約8メートルに設けられた大型ネットの上で走ったり、跳ねたり、寝転んだりして自由に遊べます。

10月

小中学校児童生徒用タブレット更新

町では、文部科学省の「GIGAスクール構想」に基づき、町内すべての小中学校において児童生徒用端末の全台更新予備機を含め1,647台を行いました。今回の更新は、佐賀県の共同調達により準備された端末を活用し、効率的かつ経済的に実施しています。

新しい端末は、処理速度やバッテリー性能が向上し、長時間の学習にも対応できる持続時間を備えています。また、学習支援ソフトやセキュリティ機能は引き続き安全に使用できるよう強化されており、児童生徒が安心して快適に利用できる環境を整えています。

これにより、ICTを活用した授業の充実を図り、快適で安全な学習環境を提供します。



9月

物価高対策 1人5,000円のクーポン券を配布



町では、電気・ガス・食料品高騰の影響を受けている町民の家計に対する支援および消費喚起による商工業者の支援のために、町民一人一律5,000円のクーポン券を配布しました。
※本券の有効期限は令和8年1月31日(土)までとなっています。

11月

YOSHINO GARI スポーツフェスタ開催



スポーツを楽しみながら誰でも気軽に参加できるスポーツイベントが、吉野ヶ里町文化体育館で初めて開催され、延べ約1,200人が参加。アリーナ競技に加えて、西九州大学による体力・健康測定コーナーやトレーニングルーム見学なども、多くの参加者が楽しみました。

12月

三田川小学校 長寿命化改修工事実施設計策定



学校施設長寿命化計画に基づき、三田川小学校では、子どもたちが安全・安心に過ごせるよう、令和8年度から2年間で屋上や外壁の改修、LED照明器具更新、トイレの洋式化などを進めます。この工事に向けた実施設計を策定しました。



YOSHINOGARI スポーツフェスタ 2025

11月16日（日）スポーツを楽しみながら、誰でも気軽に参加できるイベント『YOSHINOGARI スポーツフェスタ 2025』が吉野ヶ里町文化体育館で開催されました。参加者は地域や会社の仲間と体を動かし、笑顔と歓声が会場いっぱいに広がりました。



成績発表

アジャタ頂上決戦！

順位	チーム名	記録
1	萩原	52秒
2	ふるかわ道場	1分25秒
3	シューティングボンバー	1分29秒
4	田中工業	1分44秒
5	武弥	1分51秒

子どもチャレンジリレー

- 1位 東脊振少年剣道クラブB
- 1位 みんなとんず

力自慢！綱引き選手権！

- 優勝 牟田建設株式会社
- 準優勝 ふるかわ道場
- 3位 萩原
- アジャストA

み～んなでジャンプ

順位	チーム名	記録
1	萩原	133回
2	ポルコロツソ	80回
3	ふるかわ道場	77回
4	(株)レゾナック(有志A)	64回
5	田中工業	63回



住民主体の通いの場 いきいき健康クラブ交流会

みんなで楽しく
介護予防!!



11月7日・金

各地区の介護予防自主サークルの参加者が一堂に集い、いきいき健康クラブ交流会がきら館で行われました。12地区の69名が参加し、町歌にあわせて体をほぐしました。その後、「在川よかろうもんクラブ」で実施している新聞棒体操が披露されると、「手のひらを太陽に」の曲にあわせて他の地区の参加者も自然と歌を口ずさみながら体を動かしていました。

横田元気クラブの天野二千代さん(横田)は「年に1回の交流会を楽しみにしている。他の地区の取り組みを知ることが今後の励みになる」と話してくれました。

育てたお芋を収穫!

よいしょっ!
よいしょ!



11月14日・金

吉野ヶ里保育園の3～5歳児が5月に園庭やプランターに植えたさつま芋を収穫しました。猿田志岐農園(辛上)の指導を受けながら水やりや成長を見守ったさつま芋は、秋には大きな芋に育ちました。園児たちは自分の手で掘り出す喜びを満喫。収穫した芋は給食のおやつに登場し、「自分たちで植えたお芋を食われてうれしい」と目を輝かせて話していました。

大隈氏に防衛大臣 感謝状贈呈



10月11日・土

佐賀県防衛協会副会長および全国防衛協会常任理事を務める大隈正道さん(曾根)に、防衛大臣より感謝状が贈呈されました。同氏が約40年前より東部地区青年部の立ち上げに尽力するなど、国の防衛と自衛隊の任務の重要性について深く認識し、長年にわたり防衛省・自衛隊の防衛基盤に貢献したことに感謝の意が表されました。

同氏は「近年は自然災害後の支援や防衛など安心して生活するために自衛隊の役割も大きくなっている」と語りました。

千羽鶴に込めた願い広島で学ぶ平和



11月11日・火

民生委員・児童委員が広島市で視察研修を行いました。戦後80年の節目に平和への思いを深めるため、平和記念公園を訪れ、慰霊碑や資料館を見学。委員が心を込めて折った千羽鶴を「原爆の子の像」に奉納し、子どもたちの未来と世界の平和を願いました。

研修参加者からは「平和の尊さを改めて感じた」「子どもたちに平和の大切さを伝える活動につなげたい」という声があがりました。

まちかど

子育て

健康

高齢者

税金

行政

お知らせ



地域商工交流会

多文化共生について考える



11月26日・水

吉野ヶ里町地域商工交流会が中央公民館で開かれ、商工会会員や地域の企業、経営者、町議会議員など87人が参加しました。「チーム吉野ヶ里で進める多文化共生:企業・地域・行政の協働が未来をつくる」をテーマに県多文化共生さが推進課の北御門織絵氏が講演しました。参加者からは「町の経済を維持発展させていくために、外国人との共生が不可欠で行政や地域が一体となって取り組んでいかなければならないと感じた」「外国人を労働者としてだけでなく、地域で共に生活する人としての意識を深められた」という声が聞かれました。

霊仙寺跡の「乙護法堂」修復完了



11月30日・日

脊振山中腹の霊仙寺跡にあり、最澄が建立したと伝わる「乙護法堂」の保存修理工事が完了し、落慶法要が行われ、地元の関係者ら約60人が完成を祝いました。

新築ではなく改修を行ったことについて、管理する修学院の埜口諦順住職(坂本)は「はじめに再建された鍋島直正公が皆さまの平穩を願う気持ちを姿として残していきかった」と話し、修繕されたことで次の100年、200年先の未来につないでいけることに安堵したと語りました。

外国人技能実習生、剣道を体験

大きな声で
ヤー！！



11月23日・日

町内の地域日本語教室に通うインドネシアやタイなどの技能実習生ら6人が日本の伝統武道である剣道を体験する教室が東脊振少年剣道クラブの協力で実現しました。

ベトナム出身のファム カオさんは「テレビやYouTubeでみたことはあったが初めての体験だった。面を叩くのが難しかったが、楽しかった」と話しました。宮崎龍侍さん(中の原団地)は「みんな初めてとは思えないくらい上手だった。言葉はわからなくても気持ちで伝わってよかった」と約2時間の真剣な稽古後は、互いに談笑し笑みがこぼれていました。

ダウンヒルシリーズ 最終戦



©Noriyasu Kato

11月29日・土 / 30日・日

マウンテンバイクのダウンヒル競技における国内最高峰シリーズ「DOWNHILL SERIES2025」の最終戦となる第9戦が、トレイルアドベンチャー吉野ヶ里DHS特設コースにて開催されました。大会には県内外から多くの選手や観客が訪れ、熱戦を繰り広げました。

エリート男子の部で優勝した幾田悠雅さん(栃木県)は、「コースにアップダウンがありリズムをとるのが大変だったが、今日の試走でリズムをつかみ、100%の力で走ることができた。優勝することができてよかった」と話しました。

まちかど

子育て

健康

高齢者

税金

行政

お知らせ

SUN 日	MON 月	TUE 火	WED 水	THU 木	FRI 金	SAT 土
				1 元日	2	3
4	5 定期健康相談 ㊟ 一般町民 受付 9:00～11:00 絵馬を飾ろう！ 10:00～16:00 ㊟ どなたでも ステラテラス キャップキーホルダー作り 10:00～11:00 ㊟ 未就学児～小学生までの親子 定 6組	6	7 ステラテラス リップバーム作り (スティックVer.) 10:00～11:00 ㊟ 未就学児～小学生までの親子 定 6組	8 夜までノイエ 12:00～19:00 ㊟ どなたでも	9 育児教室 (ベビーマッサージ、育児・離乳食相談等) 受付 10:00～10:15 (離乳食相談・体重測定のみの場合は11:00～) ㊟ 希望者(予約不要) ステラテラス わかばDAY ①粘土あそび 10:00～11:00 ㊟ 未就学児親子 定 6人	10 第62回 将棋クラブ 13:30～15:00 ㊟ どなたでも
11	12 成人の日	13 4カ月児健診 受付 12:45～13:00 ㊟ 令和7年9月生 7カ月児健診 受付 13:00～13:15 ㊟ 令和7年6月生 マンデー親子のつどい 10:30～11:30 ㊟ 未就学児親子 出張就職相談会 10:30～11:30 ㊟ どなたでも	14 ベビーマッサージ 受付 13:00～13:15 ㊟ 令和7年10月生	15 ステラテラス 手足型アート 10:00～11:00 ㊟ 未就学児親子 定 10人 吉野ヶ里こども園 キッズデー 10:00～12:00 ㊟ 未就学児親子	16 12カ月児相談 受付 12:45～13:00 ㊟ 令和7年1月生 くるみっこ 12月・1月生まれお誕生会 10:00～12:00 ㊟ お誕生者 要予約	17 ピンポン(卓球)デー 14:00～16:00 ㊟ 小学生以上 土曜ノイエ 10:00～15:00 ㊟ どなたでも
18	19 定期健康相談 ㊟ 一般町民 受付 9:00～11:00 ワンツート体操(親子あそびの教室) 受付 10:20～10:30 ㊟ 1歳以上の幼児とその保護者 ドレミ広場 10:30～11:30 ㊟ 未就学児親子 絵本タイム 11:00～11:30 ㊟ どなたでも	20 ★2歳6カ月児健診 受付 12:50～13:20 ㊟ 令和5年5・6月生 吉野ヶ里こども園 赤ちゃんころころ 10:00～12:00 ㊟ 未就学児親子 要予約 ゆるっと手作りタイム 10:30～14:30 ㊟ どなたでも	21 「アラカルト教室」 ～似顔絵を描こう～ 10:30～11:30 ㊟ 子育て中のパパ・ママ 定 6人(申込メ切1月16日) くるみっこ カルタ大会 10:00～12:00 ㊟ 未就園児親子	22	23	24 フォトフレームを作ろう 14:00～16:00 ㊟ 小学生以上 150円 定 10人(申込1月4日より16日メ切)
25	26 親子でフィットネス 要予約 受付 10:50～11:00 100円 フルーツ親子広場 10:30～11:30 ㊟ 未就学児親子(町内在住)	27 ★1歳6カ月児健診 受付 12:50～13:20 ㊟ 令和6年5・6月生	28 ★2カ月児相談 受付 12:45～13:00 ㊟ 令和7年11月生	29 吉野ヶ里こども園 キッズデー 10:00～12:00 ㊟ 未就学児親子 くるみっこ 鬼の面作り 10:00～12:00 ㊟ 未就園児親子 ゆるっとおしゃべりタイム 10:30～11:30 ㊟ どなたでも	30 親子ひろば 要予約 10:30～12:00 ㊟ どなたでも	31 豆まき会 14:00～15:00 ㊟ どなたでも ステラテラス わかばDAY ②だるまさん制作 10:00～11:00 ㊟ 未就学児親子 定 6人

青色…きらら館 ピンク色…三田川児童館 緑色…ノイエ 黄色…地域子育て支援事業 ・状況により中止となる場合があります。最新情報はホームページでご確認ください。 アイコンの見方 ㊟ …対象者 定 …定員

こども・保健課 健康増進係(きらら館) ☎0952-51-1618

- 母子健康手帳 きらら館で交付します。
詳細はホームページで、ご確認ください。
 - ★印の行事は、対象者へ事前に案内通知を発送しています。
 - 親子でフィットネス【要予約】 参加費 100 円
3 カ月～2 歳未満の子と母親が、一緒に楽しめるフィットネスです。
 - お子様の発達や子育てに関する個別相談会（予約制）も実施しています。
- =こどもの予報接種について=
佐賀県内の予防接種広域実施医療機関で接種することができます。
接種の順序や日程は、かかりつけ医と相談しながら決めましょう。



三田川児童館 ☎0952-53-1117

開館時間 月～土曜 9:30～18:00 休館日 日・祝・年末年始
利用対象 0 歳～ 18 歳までの子どもとその保護者
※就学前幼児は保護者同伴、小学生のみは 17:00 までの利用です。

- 5 日 / 「絵馬を飾ろう！」は、2026 年の目標や願い事を絵馬に書いて、1 年のスタートにしましょう！
- 21 日 / 「アラカルト教室」は、吉野ヶ里町在住の多良さんが「似顔絵」の書き方を教えます。
- 24 日 / 「フォトフレームを作ろう」は、北山少年自然の家のスタッフ指導の下、いろいろな木の実や小枝などを使って「フォトフレーム」を作ります。定員 10 名。早めの申し込みをお願いします。
- 31 日 / みんなで豆をまいて鬼を追ひ払い、福が来るようにしましょう。「鬼は外、福は内！」

Neue(ノイエ) ☎080-9067-0220

開所時間 月～金曜(祝日除く) 10:00～16:00
利用対象 どなたでも 場所 きらら館内

● 8 日(木)開所時間変更 12:00～19:00
● 年末年始の休暇は 12/27(土)～1/5(月)
● 町内の園や小・中学校の制服・体操服のおゆずりお待ちしています。



地域子育て支援事業

- 吉野ヶ里こども園「ころころ広場」 ☎ 0952-52-2080
場所 吉野ヶ里町田手 505
・「赤ちゃんころころ」は、ベビーマッサージやわらべ歌を行い、親子のゆったりとした時間を過ごします。予約は電話でお願いします。
・「ふれあいデー」は、週3回10:00～15:00まで園庭解放。詳しくはホームページをご覧ください。
- くるみこども園「くるみっこ」 ☎ 0952-52-4083
場所 吉野ヶ里町大曲 3463-2
- ステラテラス ☎ 080-7594-8293
場所 吉野ヶ里町豆田 1802-1
・申し込みはすべて、Instagram の DM まで。
・「にじいろ相談室」小児専門の作業療法士による発達に関する相談なども受けています。開催日は、インスタを確認してください。



救急医療情報案内

- 佐賀広域消防局 ☎ 0952-31-8899
・夜間や休日に診察してもらえる医療機関を調べたい時



2026.1 HAPPY BIRTHDAY

なかむら ゆ の
中村 柚望ちゃん(2歳)



家族からのメッセージ
2歳のお誕生日おめでとう♡いつもみんなを笑顔にしてくれるゆのちゃん！お話も上手になったね大好きだよ♡

とうじょう しゅう
東條 紫優くん(1歳)



家族からのメッセージ
しゅうくんお誕生日おめでとう😊いつも可愛い表情をたくさん見せてくれてありがとう♡だいすきだよ♡

うめの とうき
梅野 桃生くん(4歳)



家族からのメッセージ
4歳のお誕生日おめでとう！元気いっぱい、家族をいつも笑わせてくれる頼もしい末っ子☆大好きだよ♡

えぞえ まなと
江副 心都くん(3歳)



家族からのメッセージ
まなと♡お誕生日おめでとう！ちょっぴり恥ずかしがり屋だけどひょうき者♡大好きだよー♡

や か べ ゆうが
矢ヶ部 悠雅くん(4歳)



家族からのメッセージ
お誕生日おめでとう♡悠雅の笑顔と元気が何よりの宝です♡これからも一緒にたくさん思い出を作ろうね♪



募集要項

町内在住の
お子さん(6歳まで)を
お誕生日に掲載します。

- お子さんの氏名、年齢(掲載時)、住所、保護者氏名、連絡先
- 家族からのメッセージ(50字以内) ● 写真

Eメールまたは財政協働課窓口(三田川庁舎1階)で申し込んでください。

※お誕生日の前の月の1日締め切り。 ※締め切りの2ヵ月前から応募できます。 ※応募者多数の際は、抽選となります。

申・問 財政協働課 広報・協働係 (三田川庁舎) ☎ 0952-37-0331

✉ kouhou@town.yosinogari.lg.jp

吉野ヶ里町公式LINEからも応募できます。
QRコードを読み込んで友達登録♪



まちかど

子育て

健康

高齢者

税金

行政

お知らせ

吉野ヶ里町のPHOTO SPOTと
一押しfamilyを紹介するコーナーです！

YOSHINO GARI FAMILY PHOTO

今月の一押しfamily!



家族構成 5人
吉野ヶ里歴 2年10カ月
家族の趣味 お出かけ

吉野ヶ里町の
一押し!
紅葉時期の国営公園

我が家の一押し!
ペットのうさぎ「むぎくん♡」



プロカメラマンが無料で撮影します!
撮影をご希望の人は財政協働課 広報・協働係
☎0952-37-0331に申し込みください。

写真提供
写真スタジオ
LIFEMENT



生まれて
きてくれて

ありがとう

出生祝金を支給された人は次のとおり。
(令和7年8月16日～10月15日申請分)

親権者氏名	出生児氏名
油布 慎矢	芽衣子(めいこ)ちゃん
材木 友介	斗碧(とあ)くん
西 勇哉	夏奈花(かなは)ちゃん
鶴田 拓也	陽葵(ひまり)ちゃん
田中 浩太郎	希弥(きひろ)くん
高尾 康一郎	奏翔(かなと)くん
林田 将希	理玖(りく)くん
佐野 誠吾	妃美樺(ひみか)ちゃん
黒谷 裕貴	修平(しゅうへい)くん
石橋 由奈	翠唯(すい)ちゃん
北川 慎吾	咲橙(さくと)くん
藤吉 光	陽向(ひなた)くん





令和8年度 就学援助制度



詳細はこちら

町立小中学校に通う子どもがいる町内在住の世帯で、経済的な理由で学用品費や給食費の支払いが難しい保護者に対し、費用の一部を援助する制度です。

申請方法

申請書に必要事項を記入・押印し、次の書類を添えて提出してください。就学援助は年度ごとに申請が必要です。現在援助を受けている人も、新たに申請してください。

申請書は学校教育課で準備しているほか、ホームページからもダウンロードできます。

〔添付書類〕

- 世帯全員の収入を証明するもの
(源泉徴収票、確定申告書の写し、児童扶養手当証書の写しなど)
- 振込先通帳の写し
(保護者名義の通帳で口座名義人・金融機関名・口座番号が分かる部分の写し)

認定条件

世帯全員の所得合計額を基に算出した額と、生活保護基準額を比較し判断します。

収入のない人も、それを証明するための申告が必要です。確定申告受付期間内に申告を済ませてください。

支給方法

6月に認定し、学期ごとに指定の口座へ振り込みます。

ただし、校納金や給食費等に未納がある場合は、学校を通じて現金支給します。

※支給時に、未納相当額の支払いをお願いすることがあります。

援助内容 (令和7年11月5日現在)

学用品費 (通学用品費含む)	学用品の購入にかかる費用の一部 小学生1万3,900円/年額(1年生は1万1,630円) 中学生2万5,000円/年額(1年生は2万2,730円)
修学旅行費	修学旅行に参加した場合の実費額(小学6年生、中学3年生)
新入学児童生徒 学用品費	新入学用品の購入に係る費用の一部(小中学新1年生の1学期認定者) 小学生5万7,060円/年額 中学生6万3,000円/年額
校外活動費	校外活動に参加した場合の実費のうち交通費と見学科
学校給食費	給食費として保護者が負担する実費額
医療費	学校保健安全法に基づく疾病(虫歯や中耳炎など)の保護者負担額

提出先 学校教育課(中央公民館)

受付期間 1月13日(火)～3月31日(火)

期間終了後も随時(令和9年2月末まで)受け付けますが、月割りで計算するため満額で支給されないことがあります。

「新入学児童生徒学用品費」は、入学前に支給することもできます。**入学前支給を希望する人は、3月6日(金)までに申請書を提出**してください。

- 支給される援助費は、**子どもたちの学校教育のため**にお使いください。
- 学校納入金が増える制度ではありません。月々の学校納入金の納付についてご理解ください。

申し込み・問い合わせ ▶ 学校教育課 学校教育係(中央公民館) ☎ 0952-37-0339

有料広告

ひよ子こども園グループ

ひよ子ちゃん、待ってるよ！

ひよ子こども園グループ

子ども中心の保育・教育

保育士不足と言われる時代に

保育士の先生方が集まってくる！ ひよ子こども園

ゆとりのある先生方に

お子様の保育・教育を任せてみませんか！？

ひよ子こども園かみみね 詳しくは→

三養基郡上峰町大字堤 1923-6 ☎ 0952-52-2186



【きらら館】

Inbody測定を開催します

●ふれあい館

期 間：1/19、21、23、26、28(5日間)

●きらら館

上記以外の日程でいつでも測定可

※要予約

測定には利用料(町内100円町外200円)が必要となります(初めての方は利用登録も必要)

減量コースも常時開催中です。
年末年始に体重が増えた方、
“今年こそ痩せたい!”という人。
ぜひ、ご参加ください!!



問 きらら館トレーニングルーム ☎0952-52-6687

休日在宅当番医



診療時間9:00~17:00

月	日	当番医療機関	
1	1 (木)	橋本病院 神埼町本告牟田2994-1 ☎0952-52-2022	
1	2 (金)	神埼病院 神埼町鶴3941-3 ☎0952-52-3145	
1	3 (土)	目達原整形外科 吉野ヶ里町吉田2900 ☎0952-52-3717	たけうち小児科 神埼町本堀2707-2 ☎0952-52-2524
1	4 (日)	なかしま整形外科クリニック 神埼町本堀2934-25 ☎0952-51-1430	最所医院 吉野ヶ里町吉田826-3 ☎0952-52-2452
1	11 (日)	くらとみ眼科医院 神埼町田道ヶ里2435-1 ☎0952-52-8841	神埼病院 神埼町鶴3941-3 ☎0952-52-3145
1	12 (月)	ごんどう耳鼻咽喉科 神埼町田道ヶ里2226-1 ☎0952-55-7001	福岡内科医院 千代田町境原2496-3 ☎0952-44-2141
1	18 (日)	みつます耳鼻咽喉科 吉野ヶ里町吉田2906-1 ☎0952-53-8820	橋本病院 神埼町本告牟田2994-1 ☎0952-52-2022
1	25 (日)	みねこ皮膚科クリニック 吉野ヶ里町吉田2154-3 ☎0952-51-1655	しらいし内科 神埼町城原1256-1 ☎0952-52-3848
2	1 (日)	小森医院 吉野ヶ里町豆田1254-2 ☎0952-52-1136	南医院 千代田町直鳥808-1 ☎0952-44-2777

まちかど

子育て

健康

高齢者

税金

行政

お知らせ



パンをつくって!お話し!

パンづくりとおはなし場



詳細はチラシ

世代の違う地域の人と、今興味あること、好きなものなど、何気ない日常のことを話して交流しませんか。

日 時 1月24日(土) 10:00~12:00

場 所 東脊振健康福祉センター「きらら館」

対象者 ①小・中学生 12人

(定員) ②高校生以上のおとな 12人

材料費 200円 講 師 福光愛子氏

持ち物 エプロン・マスク・バンダナ・手拭きタオル
(小学生のみ)上ぐつ

申込期間 1月5日(月)8:30~1月21日(水)12:00



▲おとな申し込み



▲小・中学生申し込み



申し込み・問い合わせ 社会教育課 公民館係(東脊振公民館) ☎ 0952-52-3499

有料広告

町内の溝掃除は是非当社にお任せください!!

「水はけが悪い!雨の日に溢れる!
側溝が臭う!雑草が生い茂る!」

側溝・水路・地下に埋設された管や水路の清掃、
泥の処分までお任せ下さい。

神崎市神埼町志波屋1738-1 お問合せはコチラまで↓
環整工業 有限会社 TEL 0952-52-2718

会社HP



見積
無料



高額医療・高額介護合算療養費制度



詳細はこちら

医療と介護、どちらも利用する世帯の負担を軽くするための制度です。1年間に支払った医療費・介護費の自己負担の合計額が基準額を超えた場合、申請することでその差額が支給されます。

算定基準額

70歳未満(国保)の所得要件		基準額
国保税の課税所得が	901万円超	212万円
	600万円超901万円以下	141万円
	210万円超600万円以下	67万円
	210万円以下	60万円
住民税非課税(世帯主と国保加入者)		34万円
70～74歳(国保)/後期高齢者医療制度加入者の所得要件		基準額
課税所得が	690万円以上	212万円
	380万円以上	141万円
	145万円以上	67万円
	145万円未満	56万円
国保:住民税非課税(世帯主と国保加入者)		31万円
後期:住民税非課税(世帯全員)		
世帯全員の所得が0円		19万円

・支給対象者には、2月下旬に通知を郵送します。

申し込み・問い合わせ ▶ こども・保健課 保険係(東脊振庁舎) ☎ 0952-37-0345

申請先

①町の国民健康保険・後期高齢者医療に加入している人

- ・住民課 住民係(三田川庁舎)
- ・こども・保健課 保険係(東脊振庁舎)

②上記以外の医療保険に加入している人

加入先の保険へ申請してください。

申請にあたって介護保険の「自己負担額証明書」が必要な場合は、次の窓口へ交付申請してください。

- ・福祉課 福祉係(東脊振庁舎)
- ・佐賀中部広域連合 給付課(0952-40-1134)

次の人には通知が届かないことがあります

計算期間(8月~翌年7月)の間に次のことがあった人には、支給対象であることを知らせる通知が届かない場合があります。

- ・市町村を超えて住民票を移した
- ・他の医療保険制度から国保や後期高齢者医療制度に移行した
- ・資格を失った(死亡や生活保護受給など)

支給には時効があります

基準日(7月末もしくは資格喪失日)の翌日から2年を過ぎると申請できません。



今年度最後の 集団健(検)診



詳細はこちら

一部の健(検)診を予約制にしています。受診の予約は、LINE公式アカウントまたはこども・保健課へお電話ください。

	健(検)診	場所	予約	受付時間
1月23日(金) レディースデー	<ul style="list-style-type: none"> ・乳がん検診 ・子宮頸がん検診 	きらら館	必要 不要	①9:00 ②9:30 ③10:00 ④10:30から選択 10:00~11:00の間に受診できます
1月25日(日)	<ul style="list-style-type: none"> ・肺がん検診 ・大腸がん検診 ・若年健診 ・結核健康診断 ・前立腺がん検診 ・子宮頸がん検診 ・肝炎ウイルス検診 ・乳がん検診 ・特定健診 ・後期高齢者健診 ・胃がん検診 	きらら館	不要 必要	8:30~11:00の間に受診できます (子宮頸がん検診 10:00~11:00) ①9:00 ②9:30 ③10:00 ④10:30から選択 ①8:30 ②9:00 ③9:30 ④10:00 ⑤10:30から選択 ①8:30 ②9:00 ③9:30 ④10:00から選択

申し込み・問い合わせ ▶ こども・保健課 健康増進係(きらら館) ☎ 0952-51-1618

まちかど

子育て

健康

高齢者

税金

行政

お知らせ



高齢者に関する総合的な相談窓口
吉野ヶ里町 地域包括支援センター
(東脊振庁舎福祉課内) ☎ 0952-37-0344

認知症高齢者等見守り事業

町では、認知症の人が地域で安心して暮らせる町を目指して、令和3年8月から希望される人へ「吉野ヶ里町見守りシール」を無料で配布しています。

認知症などが原因で、行方不明となる恐れのある人が、事前に申し込みを行うことで、登録された情報をもとに、スムーズな捜索活動や早期発見が期待できます。

◆対象者◆

◎「認知症高齢者等見守り台帳登録者」

(町内に居住し、認知症等により行方不明になる可能性がある人。)

◆配布するもの◆

◎QRコード付見守りシール50枚

詳しくは
動画を
チェック！



申し込み先 吉野ヶ里町地域包括支援センター (東脊振庁舎1階) ☎ 0952-37-0344

1月の行事予定 おれんじカフェ (誰もが気軽に参加でき、認知症についても考える集いの場)

	ふれあいカフェ	いしなりカフェ (うたごえの会)	カフェゆうあい
日時	1月6日(火) 11:00~13:00	1月17日(土) 13:30~15:30	1月28日(水) 13:30~15:30
場所	三田川健康福祉センター 「ふれあい館」	いしなりの森 石動3210	多機能ホームゆうあい 吉田2273-7
問	社会福祉協議会 ☎0952-52-7831	さざんか園 ☎0952-53-2877	ゆうあい ☎0952-51-1001
その他	※送迎・食事希望者は要申し込み	上記以外に毎週水曜日 利用可	※要申し込み

もの忘れ相談室 (専門医による無料相談会) ① 要予約

日時	1月21日(水) ① 13:30~ ② 14:10~ ③ 14:50~
場所	東脊振公民館 会議室
申・問	おたっしや本舗吉野ヶ里(地域包括支援センター) ☎0952-37-0344



おれんじカフェ もの忘れ相談室

まちかど

子育て

健康

高齢者

税金

行政

お知らせ



要介護高齢者へ

障害者控除を受けるための認定書を交付します



詳細はこちら

身体や精神に障がいのある65歳以上の要介護認定高齢者(要介護1～5)で身体障害者手帳などを持っていない人は、町が定める次の基準に該当すれば、所得税・町県民税の障害者控除を受けられます。

控除区分	判定基準
障害者控除	<ul style="list-style-type: none"> 認知症高齢者の日常生活自立度…ⅡまたはⅢ 障害高齢者の日常生活自立度…A
特別障害者控除	<ul style="list-style-type: none"> 認知症高齢者の日常生活自立度…ⅣまたはⅤ 障害高齢者の日常生活自立度…BまたはC

該当者には、確定申告に必要な「障害者控除対象者認定書」を交付します。交付には2～3週間程度かかりますので、早めに申請してください。

認定基準日 令和7年12月31日現在
※令和7年中に認定対象者が死亡した場合、死亡時点での判定になります。

受付開始日 1月5日(月)

申請方法 申請書に必要事項を記入し、いずれかの窓口に提出してください。

- 福祉課 福祉係(東脊振庁舎)
- 住民課 住民係(三田川庁舎)

申請には次のものをご準備ください。

- 介護保険の被保険者証(黄色)
- 印鑑(申請者、認定対象者)



- 昨年対象だった人も、確定申告には毎年新たな認定書が必要です。
- 身体障害者手帳などを持っている人は、この認定書の交付を受ける必要はありません。
- 要支援1・2の人は交付対象外です。

申し込み・問い合わせ ▶ 福祉課 福祉係(東脊振庁舎) ☎ 0952-37-0343



保険料の納付証明書・納付確認書

令和7年に保険料(税)を納付した人へ、納付証明書や納付確認書を郵送します。
納付した保険料(税)は、確定申告や町県民税申告の際、社会保険料控除の対象になります。

国民健康保険税・後期高齢者医療保険料

町から郵送される「納付証明書」で、納付した保険料(税)額を確認できます。

送付時期 1月下旬

※国民健康保険税は世帯主が納税義務者ですが、実際に支払った人の控除に使用できます。



国民健康保険税
後期高齢者医療保険料



介護保険料

介護保険料

① 65歳以上で、納付書・口座振替により納付している人
佐賀中部広域連合から郵送される「納付確認書」で、納付した保険料額を確認できます。

送付時期 1月下旬

※遺族年金などの非課税年金から天引きで納付している人も①に該当します。

② 65歳以上で、年金から天引きのみで納付している人
日本年金機構や共済組合などから送付される「公的年金等の源泉徴収票」で、保険料額を確認できます。

問い合わせ

国民健康保険税
後期高齢者医療保険料
介護保険料

税務課 住民税係(三田川庁舎)
こども・保健課 保険係(東脊振庁舎)
福祉課 福祉係(東脊振庁舎)
佐賀中部広域連合 業務課

☎ 0952-37-0334
☎ 0952-37-0345
☎ 0952-37-0343
☎ 0952-40-1135



民生委員・児童委員を紹介します



／詳細はこちら

民生委員・児童委員が改選され、令和7年12月1日付けで厚生労働大臣から委嘱状が交付されました。任期は令和10年11月30日までです。

民生委員は地域の高齢者や障がい者の相談に応じ、行政と連携しながら必要な支援を行います。また、民生委員は児童委員も兼ねており、地域の子どもの健やかな育成が図れるように支援します。

新しく委嘱された民生委員・児童委員と、その担当地区を紹介します（敬称略）。



毎月12日に東脊振庁舎で開催される定例会の様子



「目達原中・目達原西団地」「目達原南・目達原東」「荅野南・吉田東」「吉田中」の4地区は募集中です。
決まり次第お知らせします。

氏名 担当地区	中島 久仁子 新宮田・目達原北・ 目達原東団地	河口 田鶴美 目達原北・南角	募集中 目達原中・ 目達原西団地	募集中 目達原南・目達原東	古賀 勝美 上中杖上・荅野北・ 若楠園
原 隆司 立野東	徳安 和子 立野西	募集中 荅野南・吉田東	中島 由美子 上中杖・下中杖・ 曾根・立野の一部	募集中 吉田中	藤本 ちえ子 吉田西
松本 たみ子 萩原東・萩原団地	松木 義幸 鳥ノ隈・萩原西	藤崎 隆弘 吉野ヶ里・田手村	中川 寿美 田手宿・力田・衣村・ 田手村の一部	柳本 照子 上豆田・上豆田団地	材木 静江 下豆田

まちかど

子育て

健康

高齢者

税金

行政

お知らせ



新

荒木 弘幸
伊保戸・田中・
箱川上分



新

江頭 正則
乙ノ馬手・下藤・
箱川下分



田中 信
永山・坂本



新

多良 正裕
松隈



碓 良昭
上石動



新

服部 克子
下石動・西石動



高島 正子
上三津東・上三津西
(山田・寺ヶ里・原谷川)



新

北島 環美
下三津西・三津住宅・
肥前精神医療センター



宮地 政彦
下三津東



柿木 智佐子
在川・大曲・松葉



新

高尾 佳代子
横田南



新

月山 聖哉
川原団地・大曲宿舎



新

手塚 十四次
横田北



中山 清子
永田ヶ里



新

宮地 五花
中の原団地



新

中島 いづ子
大塚ヶ里・辛上



主任児童委員
長谷川 純恵
吉野ヶ里町区



主任児童委員
福光 愛子
吉野ヶ里町区



お疲れ様でした

令和7年11月30日付けで退任した民生委員・児童委員へ厚生労働大臣と佐賀県知事から感謝状が贈られました。

厚生労働大臣感謝状は6年以上、佐賀県知事感謝状は3年以上の在任者に対し、退任の際贈られるものです。

【退任者一覧】(敬称略)

森園常幸、牛島 洋、大尾正博、大隈妙子、野中智子、竹本準子、古賀秀隆、岩崎靖子、荒木晴美、山口壽明、北村寿代、平野朱美、生島賢二、有馬清子



令和7年度定住奨励金の受付は3月末までです！



／詳細はこちら

定住奨励金制度とは

吉野ヶ里町への定住を促進するため、町内で新たに戸建て住宅(新築又は中古)および住宅用地を購入し、移住・定住される45歳未満のご夫婦(入居日時点)に対して奨励金を支給する制度です。

対象者の条件

1. 夫婦ともに入居日時点で45歳未満であり、申請日時点で入居日から1年以内の者
2. 自己又は配偶者が住宅の所有者であること
3. 夫婦のいずれもが過去に吉野ヶ里町定住奨励金の支給を受けていないこと
4. 住宅に住む全員が、吉野ヶ里町の町税等を滞納していないこと
5. 入居日または建物の登記の日のいずれか遅い日から5年以上、夫婦ともに吉野ヶ里町に定住する意思を持っていること
6. 入居日前日からさかのぼって1年以内に、住宅の所在地に夫婦のいずれも住所を定めていないこと
7. 住宅に住む全員が、暴力団員等でないこと

対象となる住宅の条件

1. 居室、玄関、台所、トイレ及び浴室等、居住の用に供する部分の床面積の合計が50平方メートル以上のもの
 2. 建築基準法(昭和25年法律第201号)に基づく建築確認等及び関連規定に適合していること
 3. 入居日から起算して1年以内に取得したもの
 4. 公共事業による補償での取得でないもの
- ☆必要書類等については町HPをご確認ください。

奨励金の額

基本額	20万円
転入加算金	10万円
子育て加算金	中学生以下の子の人数×10万円

〔転入加算金の対象となる人〕

夫婦ともに住宅に係る請負契約又は売買契約の日の前からさかのぼって3年以内に吉野ヶ里町に住所を定めたことがない者

〔子育て加算金の対象となる子〕

夫婦のいずれかとともに住宅に入居した、中学生以下(入居日時点)の申請者又はその配偶者の子

受付日時

月曜日から金曜日(祝日、年末年始を除く)
午前9時～午前12時迄、午後1時～午後5時迄

申請期限 令和8年3月31日(火)

予算が終了した場合は期限を待たずに受付を締め切りますので、対象となる人はお早目に申請ください。なお、来年度の本事業の予定は未定です。

その他

全ての申請書類がそろった申請のみ受け付けます。制度の詳細や申請書類はホームページで確認できます。

転入加算金または子育て加算金の対象者はフラット35地域連携型(一定期間金利引き下げ)を利用できます。詳細はホームページで確認できます。

申し込み・問い合わせ 企画調整課 まちづくり推進係(三田川庁舎) ☎ 0952-37-0336

有料広告



職人仕事は地元が安心!!

ふすま障子 あみ戸



家美装

IEBISOU

鳥栖・神埼店 神埼郡吉野ヶ里町立野661-3



通話無料 フリーダイヤル

☎ 0120-962-976

営業 9時～18時 日・祝祭日定休



張替1面(税抜)

1,800円～

(税込 1,980円～)

HP



まちかど

子育て

健康

高齢者

税金

行政

お知らせ



令和7年度

吉野ヶ里町応援クーポン券の使用期限が迫っています！

9月に町民へ1人一律5,000円分を配布した「吉野ヶ里町応援クーポン券」の使用期限が迫っています。

有効期限を過ぎた本クーポン券は、無効となり使用できません。まだ手元に持っている人は早めに使用可能店舗でご利用ください。

本券有効期限
令和8年1月31日(土)まで

※クーポン券の現金への換金はいりません。
※本クーポン券の使用可能店舗は吉野ヶ里町ホームページでご確認ください。



●本クーポン券は9月に各世帯員分(5,000円/人)をまとめて送付しています。受け取りができていない人は、下記の問い合わせ先までご連絡ください。1月30日(金)まで商工観光課で保管しています。

※発行対象者 令和7年8月1日時点で吉野ヶ里町の住民基本台帳に登録があった人

問い合わせ

商工観光課 商工観光係(東脊振庁舎) ☎ 0952-37-0350



吉野ヶ里町長選挙・吉野ヶ里町議会議員選挙の立候補予定者説明会

令和8年4月15日任期満了に伴う吉野ヶ里町長および吉野ヶ里町議会議員選挙の立候補予定者説明会を次のとおり行います。

執行する選挙 吉野ヶ里町長選挙
吉野ヶ里町議会議員選挙

説明会期日 令和8年1月29日(木)10:00開会

説明会会場 吉野ヶ里町中央公民館 講堂
(吉野ヶ里町吉田307番地)

その他

- ・選挙期日 令和8年4月12日(日)
- ・告示日 令和8年4月7日(火)
- ・令和7年12月1日現在の選挙人名簿登録者数は、13,038人(男6,312人、女6,726人)。

申し込み・問い合わせ 吉野ヶ里町選挙管理委員会(総務課内)(三田川庁舎) ☎ 0952-37-0330

有料広告

今なら まだ
その空き家 できることがあります！

家は「空き家」になると、驚くほど早く劣化します。
本来の価値を失う前に「売る」「貸す」など放置せずに早めの判断を！

あき家を、
よき家に。



佐賀県 建築住宅課 ☎840-8570 佐賀市内 1-1-59 TEL:0952-25-7165 FAX:0952-25-7316 E-Mail:kenchikujuutaku@pref.saga.lg.jp

あきやをよきやに

検索



あなたの力を地域に生かしてみませんか？

人材バンク登録者 **随時** 募集中



／詳細はこちら／

人材バンクってなに？

「吉野ヶ里町人材バンク」とは、今までの仕事や趣味などで得た知識・技術・経験を、生涯学習の講師・指導者として人材バンクに登録し、さまざまな学習を希望する人へ提供する制度です。

地域や学校の要望とあなたの知識・経験をマッチングします。

こんな人材を募集しています！

1. 数年前に興味があつて取った資格だけど、使う機会がないな・・・。
2. 長年続けているこの趣味。何かに活かせないかな・・・。
3. 日本的な文化活動を子どもたちに広めたいな・・・。

こんな場面での活躍をしてみませんか？

- 長年の家庭生活経験を活かして、小学校の家庭科で子どもたちにミシンや料理を教えています！

人材バンクへの登録方法

「町内在住の個人」または「町内に活動拠点をおく団体」であれば登録可能です。詳しくは下記まで問い合わせください。



▲登録申請書のダウンロードはこちらから



申し込み・問い合わせ 社会教育課 公民館係（中央公民館） ☎ 0952-37-0341

新庁舎ができるまで

～知りたい！知ってほしい！新庁舎の〇〇をシリーズでお伝えします～



進捗状況を写真で確認

第9回 どんな庁舎になるの？ ～人にやさしい庁舎～

新庁舎は、誰もが安心・安全・快適に利用できるユニバーサルデザインを取り入れ、人にやさしい庁舎を目指します。正面玄関の屋根の下には、送迎の際に利用できる車寄せのほか、車椅子用とパーキングパーミット用駐車場があり、雨に濡れずに車の乗り降りが可能です。また手助けが必要な人のために入り口にはインターフォンを設置しています。

各階に「バリアフリースイレ」、1階と4階に「誰でもトイレ」が設置されており、年齢や性別、障がいの有無などにかかわらず誰もが安心して利用できる環境を整えています。

エレベーターは、車椅子利用者を考慮した広さや仕様となっており、階段は高齢者・障がい者等に配慮した上りやすい形状と勾配で、誘導点字ブロックや手すり点字サインを設置しています。

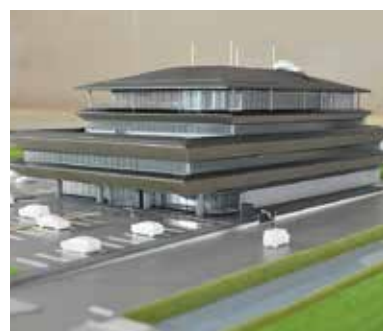

工事の進捗率[※] (11月末現在)

29%

☎ まち未来課 施設整備推進係（三田川庁舎） ☎ 0952-37-0332

まちかど

子育て

健康

高齢者

税金

行政

お知らせ

**がん遺族つどいの会**

日時 1月26日(月)
19時～20時半
(受付18時半～)

会場 佐賀メディカルセンタービル
1階(佐賀市水ヶ江1丁目12-10)

料金 無料

対象 がんで大切な人を亡くした人

定員 約10人

内容 親睦・交流会(お菓子付き)

申込方法
住所・氏名・電話番号・参加人数を
電話でご連絡ください。(平日9:30
～13:00、14:00～16:30)

申込期限 1月22日(木)

申 問 佐賀県がん総合支援センター
“さん愛プラザ”
☎0120-246-388

感電事故防止のお願い

「嵐あげ」の季節になりましたが、
感電事故防止のため、電線付近でた
こあげを行ったり、電柱や鉄塔に
昇ったりしないようお願いします。
万が一たこが電線等にかかった場
合は、自分で取ろうとせず、九州電
力送配電まで連絡をお願いします。

問 九州電力送配電(株)佐賀配電事業所
☎0800-777-9418

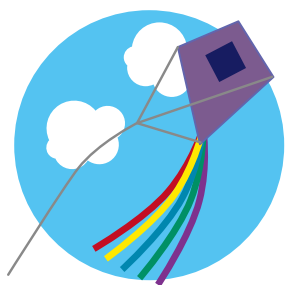
**弁護士会と法務局による
「相続セミナー」**

日時 1月24日(土)
14:00～16:00

会場 佐賀県弁護士会館 2階大会
議室(佐賀市中の小路7-19)

料金 無料

定員 80人(先着予約順)

内容
①「遺言」および「相続」について
②「自筆証書遺言書保管制度」およ
び「相続登記の義務化」について
※参加者は後日弁護士による個別相
談が無料で受けられます。

申込方法 電話で申し込み

申 問 佐賀県弁護士会
☎0952-24-3411

佐賀県税事務所移転のお知らせ

● **移転先**
佐賀市白山2丁目6番33号
永池本店ビル1階

● **移転先業務開始日**
1月5日(月)
※電話及びファックス番号の変更は
なし

問 佐賀県税事務所
☎0952-30-3165

さざんか千坊館テナント募集！

見晴らし抜群の道の駅「さざんか
千坊館」に出店しませんか？
道の駅「さざんか千坊館」ではテナ
ントを募集しています。
詳しくは下記へ問い合わせしてくだ
さい。

問 さざんか千坊館
(吉野ヶ里町松隈1710-11)
☎0952-55-6175

20歳になったら国民年金

20歳以上60歳未満の人は国民年
金への加入が義務づけられています
(厚生年金保険加入者を除く)。

● 国民年金のポイント

・ **将来の大きな支えになります！**
国が運営するため、年金の給付は
生涯にわたって保障されます。

・ **老後のためだけのものではありません！(障害年金・遺族年金)**
障害年金は、病気や事故で障害が残っ
た時に受け取れます。また、遺族年金
は加入者が死亡した場合、その加入者
により生計を維持していた遺族(「子
のある配偶者」や「子」)が受け取れます。

● 保険料と支払い方法

・ **国民年金保険料(令和7年度)**
1カ月当たり1万7,510円

・ **「付加年金制度」があります！**
定額保険料に月額400円の付加保
険料を上乗せすると、将来の老齢基
礎年金に付加年金が加算されます。

・ **「前納割引制度」があります！**
保険料をまとめて前払い(前納)す
ると、割引が適用されます。

・ **口座振替・クレジットカード払い**
金融機関等に行く手間が省け、納
め忘れも防げます。

・ 学生納付特例制度

学生は、本人の所得が一定以下の
場合、世帯主の所得にかかわらず保
険料の納付が猶予される制度です。
対象となるのは、大学、大学院など
に在学する学生です。

・ 納付猶予制度

学生でない50歳未満の人で、本人及
び配偶者の所得が一定額以下の場合に、
保険料の納付が猶予される制度です。

問 住民課 住民係

☎0952-37-0351
佐賀年金事務所
☎0952-31-4191

有料広告**介護の事は「さざんか園」****デイサービス**

昼食・入浴・
機能訓練・交流など

グループホーム

認知症の方の
入所施設

お弁当

安否確認含む

小規模多機能

通い・訪問・泊まりを柔軟に

ケアマネジャー

プラン作成・介護保険申請など

さざんか園では利用者様に合わせて
様々なサービスを提供しています。
「介護でお悩みの事」がありましたら
いつでもなんでも御連絡下さい。

(社)久栄会 さざんか園

(神埼郡吉野ヶ里町大曲3474-1) 担当: 江頭・武富

☎ 0952-53-2877

ホームページ

http://kyueikai.com

介護・
看護職員
募集中

**ラージボール卓球合同交流大会
～大会結果～**

10月16日(木)にさざんか武道館で開催された「ラージボール卓球合同交流大会」の結果をお知らせします(参加総数28人)。

- 総合優勝** 柳郷 勝吉(神崎市)
深堀 宗子(立野)
- 総合準優勝** 豊留 和則(永田ヶ里)
黒田美津子(衣村)
- Bクラス優勝** 材木 良幸(吉田)
白水千代香(神崎市)
- Cクラス優勝** 徳島 忠明(神崎市)
北原八重子(吉田)

問 吉野ヶ里町スポーツ協会
(中央公民館内)
☎0952-37-0340

**町グラウンドゴルフ協会
～秋季交流大会結果～**

10月10日(金)に山茶花の湯グラウンドゴルフ場で開催された「グラウンドゴルフ協会秋季交流大会」の結果をお知らせします。(参加総数65人)

●個人賞

- 1位 小野 強兒(立野)
2位 古賀 澄雄(上石動)
3位 森田 利光(坂本)
4位 中村 和義(上豆田)
5位 中尾 正則(下豆田)
6位 柳郷 勝吉(神崎市)
7位 伊東 博信(吉田)

問 吉野ヶ里町スポーツ協会
(中央公民館内)
☎0952-37-0340

**職業訓練3月入所生募集**

募集科名・定員

CAD/NCオペレーション科	15人
溶接技術科	12人
住環境CAD科	15人

応募資格

ハローワークから受講指示などのあっせんを受けられる求職者

受講料 無料(テキスト代は自己負担)

募集期間 1月5日(月)～30日(金)

入所選考 2月6日(金)に筆記試験と面接を実施

訓練期間 3月4日(水)～8月31日(月)

申込方法 ハローワークに応募書類を提出

問 ポリテクセンター佐賀 訓練課
☎0952-26-9516

**吉野ヶ里町新春卓球大会
～参加者募集～**

卓球を通じて世代間交流しましょう。初心者大歓迎!年齢問わず参加できます。

日時 1月25日(日)9:00開始
(8:30集合)

会場 さざんか武道館

種目

- ・個人戦 男子シングルスA,B,C級
女子シングルスA,B級
- ・ダブルス 参加者で組み合わせ

試合形式 リーグ戦およびトーナメント戦

参加資格 町内在住者および町内勤務者

参加料 200円(当日払い)

申込期限 1月19日(月)

申 問 町スポーツ協会(中央公民館内)
☎0952-37-0340

火災予防条例の一部改正

近年の大規模な林野火災を受け、再発防止を目的に、火災予防条例の一部が改正されました。

●令和8年1月1日 施行**●改正内容**

- ・「林野火災に関する注意報」および「林野火災に関する警報」の発令の新設
- ・「林野火災に関する警報発令中における火の使用制限」の新設



▲条例改正
(通知)

問 佐賀広域消防局 予防課
☎0952-33-6765

**R8年度佐賀県農業大学校
学生募集**

本科、専科ともに下記の課程(専攻)別に募集します。

- ・園芸農産課程(施設野菜、露地野菜・農産、果樹、花き)
- ・畜産課程

試験日 2月13日(金)

試験会場 農業大学校(佐賀市川副町)

受験料 3,000円

願書受付期間

1月9日(金)～30日(金)

問 農業大学校

☎0952-45-2144



有料広告

0952-52-2079(神埼プレアホール斜め前)

司法書士 末永博義

司法書士 すえなが総合事務所

営業時間 午前8:00～午後6:00

月曜日は午後8時まで 時間外の電話予約OK

不動産の名義変更・遺言書の作成支援・各種相続手続・
会社・法人の登記・成年後見制度の利用 等

相談前の料金の見積り等も、承っております。

相談室もあり。気軽に電話ください。

有料広告



相続・遺言・生前贈与、身近なトラブル・法律相談

貞島司法書士事務所



相続、遺言、成年後見人のご相談はお気軽に

まずはお電話



0952-37-9655

受付時間 平日9:00～18:00

神埼郡吉野ヶ里町吉田667-58

駐車場有(佐賀銀行三田川支店)より南へ5軒目

まちかど

子育て

健康

高齢者

税金

行政

お知らせ

各種相談



司法書士による無料相談会

① 要予約

日時 1月8日(木) 13:00~15:00 原則30分

場所 東脊振庁舎 2階会議室

申問 商工観光課 商工観光係(東脊振庁舎) ☎ 0952-37-0350
(受付 平日 8:30~17:15)

弁護士による無料相談

※祝日・年末年始を除く。

●電話相談 原則 10分

毎週火曜日 17:30~19:30

毎週土曜日 13:00~15:30

●交通事故相談 原則 30分

毎週火曜日 13:30~16:00

場所 佐賀県弁護士会館

申問 佐賀県弁護士会 ☎ 0952-24-3411

司法書士による電話無料相談会

毎週月・木曜日 18:00~20:00 毎週火曜日 18:00~20:00

担当 佐賀県司法書士会

担当 リーガルサポート佐賀支部

問 司法書士電話無料相談 ☎ 0952-29-0635

労協協無料法律相談

① 要予約

日時 1月18日(日) 13:00~16:00

場所 佐賀県労働会館 1階

申問 (一社) 佐賀県労働者福祉協議会
ライフサポートセンターさが
☎ 0120-931-536



メール相談窓口

行政・人権相談

日時 1月6日(火) 13:30~16:00

場所 三田川健康福祉センター「ふれあい館」

問 総務課 総務法制係(三田川庁舎) ☎ 0952-37-0330

女性のための総合相談

●町の窓口相談 平日 8:30~17:15 場所 きらら館

問 こども・保健課 子育て包括支援係 ☎ 0952-51-1618

●アバンセ相談

電話 火~土 9:00~18:00(水のみ 21:00 まで)

日祝 9:00~16:30

面談 原則予約制。まずはお電話ください。

申問 佐賀県 DV 総合対策センター ☎ 0952-26-0018

外国人に関する相談窓口

在住外国人の生活に関すること

平日 9:00~12:00、13:00~16:00

問 さが多文化共生センター ☎ 0952-22-7830



消費生活 相談

利用明細は必ず確認！ 意図せぬリボ払いに注意

事例

数年前ショッピングモールで勧誘されてクレジットカードを作った。利用明細はオンラインで確認できるようだったが、スマホの操作が苦手なので見ていなかった。最近、クレジットカードを使っていないのに毎月一定額の引き落としがあることに気付いた。カード会社に問い合わせると「申込時からリボ払いになっており、残債が18万円ある」と言われた。リボ払いにした覚えはなく、手数料を支払いたくない。

出典:国民生活センター

アドバイス

- リボルビング払い(リボ払い)は、利用金額や回数に関わらず、あらかじめ設定した一定の金額を毎月支払うクレジットカードの支払い方法です。月々の支払額を一定に抑えることができますが、支払いが長期化し手数料がかさむことがあります。
- 特にリボ専用カードや自動リボ設定されているカードは、利用の際に「一括払い」と告げても自動的にリボ払いになります。カード申し込みの際はよく確認しましょう。
- 利用明細を確認することで、毎月の支払残高や支払額(手数料)などがいくらになるのかが分かるため、意図せずにリボ払いになっていたことに早く気づけます。利用明細は必ず毎月確認し、不明な点があれば、すぐにカード会社に連絡しましょう。
- 不安に思ったら、最寄りの消費生活センターや警察、家族などの周りの人に相談しましょう。



消費生活 相談日と場所

消費生活相談窓口の広域連携をしているので、近隣市町でも相談できます。

相談受付時間 9:00~12:00 13:00~15:00

曜日	場所	問い合わせ
火・金	神崎市	☎ 0952-37-0107
月・水	みやき町(三根庁舎)	☎ 0942-96-5545
木	吉野ヶ里町(東脊振庁舎)	☎ 0952-37-0350
火	上峰町(第2・4火曜)	☎ 0952-52-2181
毎日	佐賀県消費生活センター(アバンセ内)	☎ 0952-24-0999 ※受付 9:00~17:00

有料広告

吉野ヶ里町の
水漏れ排水詰まりなら
モロクマにおまかせください!

お湯が出ない時 給湯機やエコキュートの故障の場合は、『即湯システム』で対応◎します。

MOROKUMA

お気軽にお問合せください!

☎ 0942-96-4535

MOROKUMA 株式会社モロクマ

〒840-1105 佐賀県三養基郡みやき町大字寄人 2638-3

事業一覧

- LPガス・灯油販売
- 水回りリフォーム
- お風呂 トイレ キッチン 洗面
- 給排水設備工事
- 各種住宅設備機器販売施工
- エアコン エコキュート 床暖房
- 衣類乾燥機 浄水器 浄化槽

まちかど

子育て

健康

高齢者

税金

行政

お知らせ

まちの日本語教室

meet up よしのが里

外国人と日本人と一緒に
日常生活で必要なこと、日本と外国の文化を
楽しく学んでいます。

11月は、文化体育館で開催された「YOSHINO GARI
スポーツフェスタ2025」に「meet up よしのが里
チーム」で出場しました。外国人7人が、綱引き選手
権とみ〜んなでジャンプの2種目に初挑戦。思った以
上に上手にでき、笑顔があふれました。



つぎ
次のmeet up よしのが里は

テーマ

お正月あそびをしよう

日時 1月25日(日) 13:00~14:30

場所 よしのが里公園駅北口 コミュニティーホール



日本語教室や
やさしい日本語に
ついてはこちら

④ 財政協働課 広報・協働係(三田川庁舎) ☎0952-37-0331

ちょこ
っと

防災講座

防災クイズ

町と協定を締結したヤフー株式会社が行った「ヤフー防災模試」
からの出題です。毎月出題する防災クイズを解いて防災について
詳しくなりましょう！



Q

避難所生活において正しい心がけは？

- ① 共同生活なので、プライバシーは確保しない
- ② きれいな設備が整っていないくても、トイレを我慢しない
- ③ 体力を消耗しないように、運動は控える

②: 正解

解説

災害時はトイレが不自由なため無意識のうちに我慢してしまいます。
避難所では、普段より多くの方がトイレを使用するので、きれいに使う
よう心がけながら、我慢しないようにしましょう。

また、身体を動かすことが激減する被災地生活では、エコノミークラ
ス症候群にも注意が必要です。少しでも散歩やラジオ体操で体を動かし
ましょう。

プライバシーを確保できずストレスが溜まる人も多いので、思いやり
を持って避難所での生活をおくりましょう。

④ 総務課 交通防災係 (三田川庁舎) ☎0952-37-0330

町内の交通事故発生状況



YOSHINO GARI
ANZEN ACTION

町内の事故の発生状況が一目で分かる「交通事故発生状況マップ」を神埼警察署
協力のもと作成しました。毎月の事故の状況を随時更新していきます。

QRコードを読み取ると地図が表示され、どこで、どのような事故が発生してい
るの分かります。事故が多い箇所は特に注意が必要です！

令和7年11月中の
吉野ヶ里町内で発生した事故の件数

136件

安心と安全が、交差する街へ。



令和7年11月までの
事故発生状況

町営住宅空き室情報

(12月1日現在)

住宅	間取り	空室(件)
川原団地	2LDK	9
	3DK	33
中の原団地	2DK	2
	3DK	22
立野団地	3LDK	5

④ 建設事業課 管理係(東脊振庁舎)
☎0952-37-0348

町長交際費

(令和7年11月支払分)

種別	件数	金額(円)
弔慰	0	0
慶祝	0	0
会費	0	0
賛助金	1	10,000
渉外	0	0
その他	0	0
合計	1	10,000

④ 総務課(三田川庁舎) ☎0952-37-0330

よしのが里サイクル

(令和7年11月搬出分)

新聞	3,170kg
雑紙類(シュレッダー含む)	4,390kg
ダンボール	2,860kg
紙パック	174kg
アルミ缶	1,126kg
スチール缶	292kg
ペットボトル	2,340kg
古着	1,584kg
廃食用油	0ℓ
売却金額	589,602円

売却代金の一部は、環境教育(子どもた
ちや各種団体)や花苗購入などに使用し
ています。

吉野ヶ里町リサイクルセンター
(吉野麦米から東へ100m)

開館日

平日(水曜日除く)、土曜日、日曜日
8:30~17:00

※祝日、1/1~1/3は閉館。

④ 住民課 環境衛生係(三田川庁舎)
☎0952-37-0335(直通)

まちかど

子育て

健康

高齢者

税金

行政

お知らせ

利用者さんに
インタビュー!

本を読むのが大好きなえなちゃん、みなみちゃん姉妹♪

①おすすめの本

<えなちゃん>

『キャベたまんていかいとうセロ
りのちょうせんじょう』
→キャベたまんていシリーズは、
シリーズを通して読んでいます。

<みなみちゃん>

『ピヨピヨおばあちゃんのうち』
→ピヨピヨシリーズ大好きです。

②図書室来館のきっかけ

<お母さん談>

→就寝時のお布団に誘う用の絵本を借
りにきたことがきっかけです。
「お布団で絵本を読むもう!」と声をか
けると、喜んで来てくれました♪

③図書室の好きなところ

<えなちゃん>

→静かなところ。

<みなみちゃん>

→たくさんの本が見れるところ。

新刊のお知らせ in吉野ヶ里町東脊振公民館

今日の
おすすめ!

偕成社/出版

ふしぎ駄菓子屋銭天堂 4
廣嶋玲子/作 jyojyo/絵

児童書

えっさほいさ
たなかひかる/著
マガジンハウス/出版

絵本

きれてる
鈴木のりたけ/著
ポプラ社/出版

絵本

パンどろぼうとスイーツおうじ
柴田ケイコ/著
KADOKAWA/出版

絵本

ようやくカレッジに行きまして
光浦靖子/著
文藝春秋/出版

エッセイ

変な地図
雨穴/著 双葉社/出版

小説

さよならジャバウオック
伊坂幸太郎/著
双葉社/出版

小説

ウロボロスの環
小池真理子/著 集英社/出版

小説

『哀を飲む』

木爾 チレン/著 実業之日本社/出版



開館時間 平日 9:00~17:00 土曜日 9:00~13:00(中央公民館のみ) 休館日 日曜日・祝日
☎ 中央公民館 ☎ 0952-37-0341 東脊振公民館 ☎ 0952-52-3499



作ってみたい給食レシピ!

LET'S COOKING!
SCHOOL
LUNCH

肉たっぷり「豚お好み焼き」

フライパンに隙間なく並べて、肉からキャベツがはみ出してもそのまま
焼きましょう。キャベツの中に千切り紅生姜を入れても美味しいです。
キャベツをたっぷりにして卵と豚肉だけでも作れます。



(監修:管理栄養士 山口さとみ)

| 材料 | 2~3人分

豚肉ロース薄切り(生姜焼き用豚肉)
..... 200g
キャベツ..... 1/4~1/5(200g)
塩コショウ..... 少々

紅生姜..... 適量
お好み焼き用ソース..... 適量
削り節..... 2袋
油..... 大1

| 作り方 |

- ① キャベツは3cm × 0.5cm 幅の粗切りにする。
- ② キャベツを耐熱ガラスに入れて軽くラップをして700Wで2分温めてキャベツをしんなりさせる。
- ③ ラップを外して粗熱を取る。
- ④ 豚肉を広げて塩コショウを軽く振っておく。
- ⑤ 余分な水分を捨てたキャベツを豚肉の枚数にあわせて分ける。
- ⑥ 豚肉にキャベツをのせて2つ折りに包みフライパンに並べる。
- ⑦ 油を大さじ1かけて、蓋をして中弱火にかける。
- ⑧ 5分ほどして豚肉に火が通ったら、器に盛り付ける。
- ⑨ お好みでソース、削り節、紅生姜をかけて仕上げる。



吉野ヶ里文芸



俳句

枯葉走る狭き庭中色濃し
 冬耕の人影遠し点となり
 電飾にうかるる街や寒鴉
 寒椿蕾のままで日は過ぐる
 限笹の白き縁取り寒の朝
 冬の虹消えし所にまた立てり
 旧友を見送る旅よ帰り花

講師 山田 香織
 於保 邦枝
 古賀 和代
 香田 春枝
 江口 征子
 江口 優子
 大澤 ヨシノ

短歌

午年の家族の仕事それぞれに
 上手くいくようお祈りをする
 霜月も残すはひと日曉に光る
 木星冬の三角
 物干しのブラウス風に飛ばされて
 拾へばふんはりお日さま匂ふ
 うまく行く呪文のように祈り込め
 天地の神に竜神さまに
 居ながら紅葉を見上げ勿体ないラインで
 送るあまたの人に

(目達原) 渡邊登志子
 (立野) 土井 敏明
 (松葉) 香月 啓子
 (目達原) 平 聖子
 (目達原) 向井 初音

川柳

コスモスに頼るしかない恋心
 静けさがカメラの奥に残ってる
 久々に筆を持つ手はふるえる
 腰痛をいたわり暮らす今日がある
 青空のバルーン嬉しい佐賀平野
 筆使い今年も終わる賀状出す
 文化祭久しぶりねと友の声
 筆使いいつのまにやらダンスです
 十二歳ニュース悲しい赤トンボ
 日々質素に子孫来る日は腕ふるう
 うちの庭熊は出ないがサルが出た
 作り手の句を頂く道の駅
 小さい秋葉も色づいてルル冬に
 汗にじむタスキをつなぎゴールする
 歌詞どおり夜汽車の音を聞く寝床
 集落の分け隔てない丸い月
 好奇心カバンに詰めているところ
 柿の実を残したままの山のカフェ
 新しい文化生み出すノーベル賞
 バカ言ってバカ笑いで除夜の鐘
 百年の森に差し出す赤ん坊
 ひたすらに走る白線踏まぬよう

真島 芽
 真島 涼
 中島 洋子
 嘉村 弘美
 荒木夕起子
 小松 宣子
 北島美恵子
 江頭 要子
 向井 初子
 松永 亮子
 原田ゆきこ
 古賀由紀子
 草津 公代
 大塚美代子
 西村 正紘
 原 加代子
 角田 幸美
 中島 俊子
 小池 喜治
 城野くみ子
 真島久美子
 真島美智子

編集後記

令和5年から続けてきた『やさしい日本語交流会』は、今では『meet up よしのが里』として活動しています。毎月教室に行くのが楽しみと話してくれたポップさんが帰国することになりました。とてもさみしいですが、これからの活躍を心から願っています。いつかまた、吉野ヶ里町で再会できる日を楽しみにしています。(いわ)

ここ数年、高校時代の友人たちと、新春の開店時間に合わせてスタバに集まるのが恒例になっています。限られた時間の中で、懐かしい思い出や近況を語り合い、「今年も頑張ろう」と心に刻む大切なひとときです。仲間を大切に、自分自身も時にはいたわり、笑顔で過ごしていきたいと思えます。本年もどうぞよろしく願いいたします。(みつ)

12月に子どもの保育園のお遊戯会があり、上の子を含めて7回目、今回が最後の参加となりました。毎年感染症の流行が心配でしたが、すべて参加できました。インフルエンザが流行しており、寒さも厳しくなりますので、体調に気をつけ、良い新年をお迎えください。(まつ)



広報よしのがりをスマホでお届け！



よしのがりメール登録はこちら！



町公式インスタチェックはコチラ！

吉野ヶ里町の電話帳

市外局番は 0952

【三田川庁舎】 代表 53-1111

総務課	☎ 37-0330
財政協働課	☎ 37-0331
企画調整課	☎ 37-0336
まち未来課	☎ 37-0332
住民課	☎ 37-0333
環境衛生係	☎ 37-0335
税務課	☎ 37-0334
会計課	☎ 37-0337
議会事務局	☎ 37-0338

【東脊振庁舎】 代表 52-5111

住民課	☎ 37-0351
こども・保健課	☎ 37-0345
福祉課	☎ 37-0343
地域包括支援センター (おたっしや本舗吉野ヶ里)	☎ 37-0344
建設事業課	☎ 37-0348
商工観光課	☎ 37-0350
農林課	☎ 37-0347
農業委員会	☎ 37-0353

【中央公民館】

学校教育課	☎ 37-0339
社会教育課	☎ 37-0340
中央公民館	☎ 37-0341
東脊振公民館	☎ 52-3499
東脊振健康福祉センター 「きらら館」	☎ 51-1618
三田川健康福祉センター 「ふれあい館」	☎ 51-1965
東脊振幼稚園	☎ 52-2936
吉野ヶ里保育園	☎ 52-3024
三田川児童館	☎ 53-1117
さとやま交流館	☎ 37-5517

時間外交付窓口 ！要予約

毎週火・木 19:00 まで

※祝日の場合は翌日

☎ 住民課住民係 (三田川庁舎)

☎ 37-0333

防災行政無線電話応答サービス

フリーダイヤル ☎ 0120-603-113

まちの面積 43.99km²

まちの人口 (12月1日現在)

男	7,891 人 (- 2)
女	8,270 人 (- 1)
合計	16,161 人 (- 3)

世帯数 6,949 世帯 (- 5)

※出生数 10 人

死亡数 15 人

() 内は先月比。(11/1~11/30届出)

よしのがり 施設イベント情報 1

大坪俊樹×KOSEI ふるさとコンサート

豪華ステージ!!(約60分)
サクソ&ピアノ&歌による
吉野ヶ里町出身の2人による
全国区で活躍中の

in 吉野ヶ里町文化体育館

日時 2026.1/17 土

14:00開演(13:00開場) 15:00終演

会場 吉野ヶ里町文化体育館

入場料
無料
(先着500名様)

Toshiki Otsubo & KOSEI Concert

申込方法 事前予約制

下記窓口で、氏名、住所、連絡先を記入してください。

事前予約受付窓口

- ◎吉野ヶ里町文化体育館(月曜休館)
- ◎三田川中央公民館(平日のみ)

申込期間

12/1(月)~1/9(金)17:00まで

問い合わせ

吉野ヶ里町文化体育館 ☎0952-53-3300

HPは
コチラ

※定員500名を超えた時点で申込受付を終了。※予告なくイベント内容を変更または中止する場合がございます。予めご了承ください。※室内用のシューズ、もしくはスリッパを持参ください。

今年も
やります!たき火コンテンツ!
ちょびっとデイキャンプ週末
限定

受付前にたき火エリアを作成。焼きマシュマロや
コーヒーを楽しむこともできます🍷
遊び終わった体にしみる甘いものは格別! 森の中
でたき火を楽しめるチャンスです。ぜひご来場く
ださい!

場所: アドベンチャーバレー
SAGA・たき火エリア
期間: 12月6日(土)~3月末
の毎週末(入場無料)
料金: マシュマロ 100円
ココア/コーヒー 200円



☎ アドベンチャーバレーSAGA ☎050-3613-0178

出張

星と遊ぼう会 in 吉野ヶ里

吉野ヶ里から満天の星空を見上げてみませんか



開催日 2月21日☎ ※雨天・曇天実施(星の話とクラフト作成を行います。)
時間 19:00~20:30(受付開始18:30)
場所 吉野ヶ里町さとやま交流館(吉野ヶ里町松隈10-1)
参加費 無料 対象 小・中学生とその家族
募集人数 30人(10組程度)※抽選 募集期間 1月7日☎~2月7日☎
抽選結果 2月10日☎に背振少年自然の家ホームページで当選番号を発表
応募方法 背振少年自然の家ホームページ または電話092-804-6771

☎・☎ 背振少年自然の家 ☎092-804-6771

山茶花の湯 1月のイベント

☎ 山茶花の湯 ☎0952-53-2619

1/4(日) 女性露天ワイン風呂

1/11(日) キッズデー

1/18(日) 男性露天ワイン風呂

毎週火曜日はポイントデー ポイントカード1冊につき1ポイントサービス!

1月の軽トラ市



1/11(日) 8:00~11:30

場所: 吉野ヶ里歴史公園 東口駐車場

☎ 吉野ヶ里町商工会 ☎0952-52-4644

道の駅吉野ヶ里さざんか千坊館

1月の休館日 1/21(水)

☎ さざんか千坊館 ☎0952-55-6175

第26回 竹ものがたり

～ 竹・光・音のシンフォニー～

1月18日[日] 開場 13:00
開演 13:30

会場

吉野ヶ里町三田川健康福祉センター
ふれあい館

※問い合わせ及びチケットの販売は行っていない。

ステージ

【一部】

吉野ヶ里バンブーオーケストラ
♪マンボ No.5 他

【二部】

Percussion Performance Players

入場料

中高生 500円(当日 600円)

大人 1,000円(当日 1,200円)



●主催:第26回 竹ものがたり実行委員会 ●後援:吉野ヶ里町・吉野ヶ里町教育委員会 ●協力:さざんか塾
●問い合わせ・チケット取扱: 商工観光課(東脊振庁舎) TEL 0952-37-0350 / 吉野ヶ里バンブーオーケストラ事務局 TEL 080-1727-1444

まぶしゃ・しと

Vol.
84

三田川児童館 館長

なおと
直鳥

のぶあき
信明さん(71歳)



三田川児童館

0歳～18歳までの子どもとその保護者が
自由に利用できる場所
詳細はP8をご覧ください!

吉野ヶ里町との深いご縁を感じ

教員として初めての赴任校は東脊振小学校でした。その後も小川内小学校や三田川小学校に勤務し、最後は東脊振小学校の校長として教員生活を終えることができました。このような吉野ヶ里町との深いご縁に少しでも恩返しができるならと思い、この仕事を引き受け7年目になりました。

私が三田川小学校で担任していた子どもたちも、パパ・ママになり子どもを連れて児童館に来てくれます。そんな中、その頃みんなで歌っていた自作の曲で「モンキーバイクのメロディーを今でも口ずさんでいます」「その歌詞をいただけませんか」などと言ってもらえる出逢いも。

みんなが楽しく過ごせるように

子どもたちには、児童館での過ごし方は集団行動となるので、「相手を大切にしながらけじめをもって過ごす」ということを念頭に置いて見守るようにしています。楽しく過ごすことを第一に、自由な活動を尊重しながらも人に迷惑をかける行動、危険な行動等については、随時指導するように心がけています。

気軽にゆっくりできる居場所

毎年行っている定例的な行事に加え、将棋クラブや英語あそび、東脊振地区に出向く「出前児童館」などの新しい企画を取り入れながら、子どもたちにとって新鮮で楽しい場所になるよう工夫しています。子どもだけでなく、保護者も楽しめるよう、託児付きの教室も開催しています。また、私が趣味のギターで活動しているバンドで、児童館ライブにも子どもたちと一緒に出演させてもらっています。

「児童館に行けばゆっくり、楽しく過ごすことができる」と思ってもらえるように、遊び道具の充実、くつろげる空間、何でも相談できる雰囲気づくりに努めていきたいと思っています。今後も子どもたちや保護者の意見を取り入れ、来館者中心の児童館づくりを目指していきます。



広報吉野ヶ里

2026年1月号 第239号

編集・発行

吉野ヶ里町財政協働課 佐賀県神埼郡吉野ヶ里町吉田321番地2
TEL 0952(37)0331 FAX 0952(52)6189
<http://www.town.yoshinogari.lg.jp/>



この印刷物は、E3PAのゴールドプラス基準に適合した地球環境にやさしい印刷方法で作成されています
E3PA:環境保護印刷推進協議会
<https://www.e3pa.com>