

Yoshinogari town public relations

よしのがり

特集

脊振千坊聖茶まつり

表紙

わくわく出発、スイーツウォーク
(5月24日 霊仙寺跡)



町LINE
公式アカウント
登録はこちら!



日本茶樹栽培発祥の地
脊振千坊 5/24 (日)
聖茶まつり

修学院や霊仙寺跡、道の駅「吉野ヶ里さざんか千坊館」、ひがしせふり温泉「山茶花の湯」、吉野ヶ里町里山ふれあい広場を会場に「脊振千坊聖茶まつり」を開催しました。聖茶まつりは中国より茶を持ち帰った栄西禅師の功績をたたえ、毎年茶摘みの時期に合わせて行われているものです。

今年は3年に一度の大祭。最澄が建立したと伝わる「乙護法堂」の保存修理工事の完了を待っての開催となりました。会場ではスイーツウォークや栄西茶の利き茶体験など多彩な催しが行われ、多くの来場者でにぎわいました。



- ① 熱い！香り際立つ釜炒り体験
- ② 茶スイーツウォークへ出発
- ③ 栄西供養で献茶
- ④ 栄西茶の利き茶に挑戦
- ⑤ かわいい♡イチゴ大福作り
- ⑥ お茶席で一息
- ⑦ 茶道裏千家志村宗恭教授の記念講演
- ⑧ 茶スイーツウォーク制覇！
- ⑨ 保存修理された乙護法堂
- ⑩ バンブーオーケストラの心地よい音色
- ⑪ 茶摘みにチャレンジ
- ⑫ 赤熊太鼓の力強い演奏
- ⑬ スタンプラリーの茶スイーツ



地区対抗ソフトボール大会



5月17日・日

三田川中央公園多目的グラウンドで地区対抗ソフトボール大会が開催されました。Aパート決勝は11-11の同点となり、じゃんけん判定の結果、萩原地区が優勝。Bパートは、立野地区が2年連続で優勝しました。

	優勝	準優勝
Aパート	萩原	上豆田
Bパート	立野	横田

令和7年度

吉野ヶ里町スポーツ協会表彰



橋本様(代理受領:子健一郎氏)

左から山田さん、小池さん、寺崎さん

5月21日・木

中央公民館で吉野ヶ里町スポーツ協会表彰が行われました。功労賞には、スポーツ振興に尽力された橋本テルヨさん(萩原)、山田清俊さん(立野)、小池武宜さん(下三津東)、寺崎貞男さん(永山)が選ばれました。

功績賞では、県民スポーツ大会で初めて優勝を経験した一般男子バレーボールの9人と同じく女子の2人が表彰されました。

小池さんは「多くの人の支えにより楽しく活動を続けることができました」と感謝を述べました。

「子育て支援へ」寄付金贈呈



5月15日・金

佐賀東信用組合から、各市町の在住者による定期預金の契約額に応じた寄付金として、町に2万円が贈られました。

同信用組合は、「まち・ひと・しごと創生に関する連携協定」を結ぶ5市4町に対し、ふるさと応援商品「カルガモ定期預金」の契約額に応じて、子育て支援のための寄付金を毎年贈っており、今回で9回目となります。

営業支援部の横尾英伸部長は、「今後、カンガル定期預金へ名称は変わりますが、支援は継続していきたい」と話しました。

佐賀バルナーズ 2025-26シーズン勝ち越しを報告

たくさんの
支援・応援に感謝!



右から橋本選手、田島社長、町長、阿部選手

5月18日・月

B1リーグ参入3年目を終えた佐賀バルナーズの田島寿太郎社長らが、町長を表敬訪問しました。

同社長はSAGAアリーナでの声援に感謝し、来季はさらに多くの来場を目指したいと意欲を示しました。

また、橋本晃佑選手は「チームの成長を実感している。上位との差を縮め、地域を盛り上げていきたい」と抱負を述べました。阿部諒選手は「佐賀のファンは良い意味でストレート。チームを鼓舞し、勢いを与えてくれる存在だった」と今シーズンを振り返りました。

まちかど

子育て

健康

高齢者

税金

行政

お知らせ



認知症 キッズサポーターが誕生！

認知症サポーターの証
オレンジリング



6月5日・金

東脊振小学校4年生を対象に、「認知症キッズサポーター養成講座」が行われました。町福祉課(おたっしゃ本舗)の職員が、認知症の基礎知識や接し方のポイントについて動画を使いながら説明しました。児童たちは熱心に話を聴き、大事なポイントをノートに書き写していました。認知症予防の脳トレでは笑顔もみられ、終了後には、認知症サポーターの証となる「オレンジリング」が児童へ配られました。

この講座は毎年度、両小学校4年生を対象に実施され、町内の認知症サポーターの数は3,341人となりました。

多文化共生についての講演会 ～多様性って、いったいなんなん？～

みんな違って、
みんないい。



6月12日・金

三田川中学校全校生徒を対象に、同校体育館で講演会が行われました。講師は、言語学者で北九州市立大学准教授のアン・クレーシーニ先生。「多様性っていったいなんなん？」をテーマに自身の経験を交えながらの講話の後、「日本人とは何か？」についてグループで話し合いました。生徒たちからは、「文化や習慣、考え方の違いを認め合うことが大事」「自分の個性をいかして、相手を尊重していきたい」「外国人として見るのではなく一人の人間として見るのが大切」などの感想が寄せられました。

15年間の功績をたたえて 厚生労働大臣特別表彰

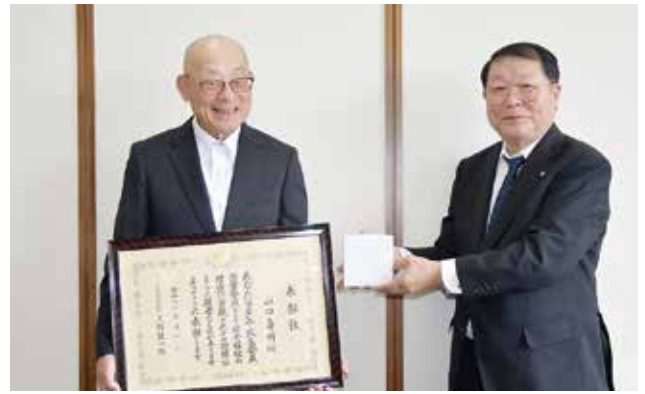

5月26日・火

町の民生委員・児童委員として長年にわたり尽力され、昨年11月に退任した山口壽明さん(横田)が、厚生労働大臣特別表彰を受賞しました。

山口さんは5期15年にわたり民生委員・児童委員として住民の相談に応じ、行政と連携しながら支援にあたってきました。「終わってみればあっという間の15年。いい思い出をたくさんいただきました」と話し、これまでの活動を振り返りました。

永山地区 防災訓練を実施

6/7は土砂災害
防災訓練の日



6月7日・日

永山地区で土砂災害防災訓練が実施されました。午前10時50分、防災無線で避難をよびかけると、住民が公民館に集合。児玉防災対策監は、地区へ通じる道路が1本で孤立の恐れがあることを踏まえ、早期避難と安否確認の重要性を説明しました。

田中信区長は、平成22年の土石流災害を振り返りつつ、「避難が空振りでも、本番のための素振り(訓練)と捉える意識が大切と学んだ。今日の訓練がみんなの頭に残っていればよい」と話しました。

まちかど

子育て

健康

高齢者

税金

行政

お知らせ

Calendar grid with days of the week (SUN to SAT) and dates (1-31). Each date cell contains event details such as '吉野ヶ里こども園 赤ちゃんころころ', '育児教室', '親子でフィットネス', etc., including times and reservation information.

こども家庭センター(きらら館 こども・保健課内) ☎0952-51-1618

母子健康手帳 きらら館で交付します。
★印の行事は、対象者へ事前に案内通知を発送しています。
親子でフィットネス【要予約】 参加費 100円
お子様の発達や子育てに関する個別相談会(予約制)も実施しています。



三田川児童館 ☎0952-53-1117

開館時間 月～土曜 9:30～18:00 休館日 日・祝・年末年始
利用対象 0歳～18歳までの子どもとその保護者
4日(土)「将棋大会」は、みんなが楽しめるように幼児・下学年の部と上学年・中学の部に分けて行います。
15日(水)「アラカルト教室」は、町の保健師がすぐのできる「簡単元気教室」を行います。

Neue(ノイエ) ☎080-9067-0220

開所時間 月～金曜(祝日除く) 10:00～16:00
利用対象 どなたでも 場所 きらら館内
町内の園や小・中学校の制服・体操服のお借りお待ちしております。



地域子育て支援事業

- 吉野ヶ里こども園「ころころ広場」 ☎0952-52-2080
場所 吉野ヶ里町田手 505
・キッズデーでは季節の製作をしたり、読み聞かせやパネルシアターをみたり、いろいろな年齢の子どもたちと楽しく遊んでいます。
・「ふれあいデー」は、週3回 10:00～15:00 までホールを開放し、飲食もできます! 詳しくは、ホームページをご覧ください。
くるみこども園「くるみっこ」 ☎0952-37-7577
場所 吉野ヶ里町大曲 3463-2
・7/1(水)から8月末までプール遊びができます。詳しくはホームページをご覧ください。
ステラテラス ☎080-7594-8293
場所 吉野ヶ里町豆田 1802-1
・1日(水)の内容は、「24年間の現場経験を持つ幼児教育講師が伝える『子どもに伝わるほめ方・しかり方』」
・7日(火)「親子リトミック」は、ミニおかずパック付です。
・ステラキッズ開放 DAY は、未就学児を対象に開催しています。予約不要で参加できます。
・発達に関する相談を、小児専門の作業療法士による「にじいろ相談」で受けています。詳しくは、Instagram をご確認ください。

救急医療情報案内

佐賀広域消防局 ☎0952-31-8899
・夜間や休日に診察してもらえる医療機関を調べたい時



青色…きらら館 ピンク色…三田川児童館 緑色…ノイエ 黄色…地域子育て支援事業 ・状況により中止となる場合があります。最新情報はホームページでご確認ください。 アイコンの見方 函…対象者 定…定員

2026.7

HAPPY BIRTHDAY

はやま りゅうたろう
葉山 龍太郎くん(2歳)



家族からのメッセージ
いつも家族を笑顔にしてくれる龍ちゃん♡2歳もたくさん食べて、いっぱい楽しいことしようね。大好きだよ♡

いけだ みつき
池田 光希ちゃん(5歳)



家族からのメッセージ
5歳のお誕生日おめでとう♡足も長く、大きくなったね。笑顔のかわいい光希お姉ちゃん！大喜びだよ♡

さとう あいか
佐藤 愛佳ちゃん(3歳)



家族からのメッセージ
3歳おめでとう♡おしゃべり大好き☆お姉ちゃんとお兄ちゃんに負けずたくましく大きくなってね♪

もりた さくや
森田 開陽くん(5歳)



家族からのメッセージ
サクお誕生日おめでとう！バレエの付き添いいつもありがとう！誰にでも可愛られる自慢の坊ちゃんです！

きりう
トシュコフ 桐優くん(4歳)



家族からのメッセージ
かっこいいもの・妖怪等が好きでママにお花もくれる優しいきりう君。無事に4歳を迎えてくれてありがとう！

いしばし ひなと
石橋 陽湊くん(2歳)



家族からのメッセージ
2歳おめでとう♡可愛い笑顔で家族みんなの癒やしひなと♡これからも元気にすくすく育ててね！

いこうが
伊香賀 みなとちゃん(3歳)



家族からのメッセージ
3歳の誕生日おめでとう！今年も可愛いと楽しいをまーちゃんと一緒に沢山見つけていこうね！大好きだよ♡



募集要項

町内在住の
お子さん(6歳まで)を
お誕生月に掲載します。

- お子さんの氏名、年齢(掲載時)、住所、保護者氏名、連絡先
 - 家族からのメッセージ(50字以内) ● 写真
- Eメールまたは財政協働課窓口(三田川庁舎1階)で申し込んでください。
※お誕生月の前の月の1日締め切り。 ※締め切りの2ヵ月前から応募できます。

吉野ヶ里町公式LINEからも応募できます。
QRコードを読み込んで友達登録♪



申・問 財政協働課 広報・協働係 (三田川庁舎) ☎ 0952-37-0331 ✉ kouhou@town.yosinogari.lg.jp

お知らせ

教育委員に材木さん再任

町教育委員に材木順子さん(下豆田)が再任されました。
任期は令和8年6月6日～令和12年6月5日です。

☎ 学校教育課 教育総務係
☎ 0952-37-0339



お知らせ

子育てし大県“さが”タクシー

\\ タクシー利用券2万円分をお届けします //

○対象

県内在住の0～2歳児世帯(令和8年4月1日時点)
またはそれ以降に生まれたこどもがいる世帯

○申請期限

令和9年1月31日(日)



☎ 佐賀県子ども未来課 ☎ 0952-25-7381

生まれてきてくれて

ありがとう

出生祝金を支給された人は次のとおりです。
(令和8年2月16日～4月15日申請分)



親権者氏名 出生児氏名

後藤 貴裕	陽菜(ひな)ちゃん
松尾 大介	采春(ことは)ちゃん
樋口 佑輔	怜央(れお)くん
岸 拓志	杏葉音(あまね)ちゃん
山本 直輝	唯捺(ゆいな)ちゃん
八谷 均高	萌咲那(もえな)ちゃん
中島 慎悟	妃音(はお)ちゃん
酒井 将貴	蒼斗(あおと)くん
藤瀬 雄貴	岬樹(みさき)くん
宮原 映人	晴一(はるいち)くん
原田 幸輝	凌空(りく)くん
三井所 龍弥	怜虎(れんと)くん
田實 雅儀	歩逢(ほあ)ちゃん
高橋 一誠	由絃(ゆいと)くん
古賀 健一郎	優晴(ゆうせい)くん
八垣 寛太	奈子(なこ)ちゃん
田中 優貴	麗菜(れな)ちゃん
木塚 尋	花音(かのん)ちゃん
田中 武志	逢喜(あいき)くん

まちかど

子育て

健康

高齢者

税金

行政

お知らせ



児童扶養手当

「現況届」を提出してください



詳細はこちら

児童扶養手当を受給している人(所得制限で支給停止中の人も含む)は、現況届を提出してください。

提出期間 8月3日(月)~21日(金)

※対象者には個別に通知します。
※提出しない場合、11月分以降の手当が差し止められます。

児童扶養手当とは

次のいずれかの状態にある児童の父もしくは母、または父母にかわって児童を養育している人へ支給されます。

- ・父母が離婚した
- ・父または母が死亡、または生死不明
- ・父または母が重度の障がい有する
- ・父または母が引き続き1年以上拘禁されている
- ・父または母から引き続き1年以上遺棄されている
- ・父または母が裁判所からのDV保護命令を受けた
- ・婚姻によらないで生まれた

※所得制限により、一部支給や全額支給停止になる場合があります(所得には養育費を含む)。

※同居家族がいる場合、世帯が別であっても、家族の所得額に応じて所得制限がかかることがあります。

新規受付

随時受け付けています。認定を受けると、申請した月の翌月分から支給されます。

! 資格の喪失について

手当を受けている途中で資格を失った場合は、速やかに届け出てください。資格を失ったまま手当を受けると、返還しなければなりません。

資格が喪失するのは次のような場合です。

- ・受給者が婚姻した(正式に入籍していなくても、同居したり定期的な訪問や生計の補助を受けたりするようになった場合も含む)
- ・受給者や対象児童が公的年金を受けるようになった
- ・対象児童が婚姻した
- ・対象児童を監護しなくなった
- ・対象児童が福祉施設に入所したり、児童福祉法上の里親に委託された

申し込み・問い合わせ ▶ こども・保健課 子育て支援係(きらら館) ☎ 0952-51-1618

まちかど

子育て

健康

高齢者

税金

行政

お知らせ



ひとり親家庭等医療費

受給資格の更新をしてください



詳細はこちら

現在使用中の受給資格証の有効期限は8月31日(月)です。下記期間中に更新手続きをしてください。

提出期間 8月3日(月)~21日(金)

※対象者には個別に通知します。
※更新しない場合、9月以降の医療費の助成は受けられません。

ひとり親家庭等医療費助成とは

母子・父子家庭の父母および児童などが、健康保険により医療機関で診療を受けた場合、医療費の自己負担分(入院時食事療養費は除く)の一部を助成します。

医療費の助成を受けるためには、受給資格の認定申請が必要です。

助成額

医療機関などを受診した際の医療費(自己負担額)か

ら、入院・外来を問わず1人ひと月500円を控除した額

助成対象者

所得が一定基準*を超えない世帯で、次に該当する人

- ・母子・父子家庭の父母
- ・母子・父子家庭で養育されている児童
- ・父母のいない児童

※児童扶養手当の所得制限と同じ(所得には養育費を含む)。
※未申告や世帯分離などにより、助成を受けられない場合があります。

! この場合の「父母」「児童」とは次の意味です。

父母 20歳未満の児童を養育している人

児童 18歳に達した日の属する年度の末日までの間にある人

申し込み・問い合わせ ▶ こども・保健課 子育て支援係(きらら館) ☎ 0952-51-1618

有料広告

ひよ子こども園グループ



園長先生の教え子 **松本真太郎くん**

東京大学 上位1% 給付型奨学金

9月7日(月) 講演会 ひよ子こども園にて

ひよ子こども園かみみね

☎ 0952-52-2186

三養基郡上峰町大字堤 1923-6



特別児童扶養手当の 「所得状況届」を提出してください



詳細はこちら

特別児童扶養手当を受給している人は、下記期間中に所得状況届を提出してください。

提出期間 8月12日(水)～9月4日(金)

※対象者には個別に通知します。

特別児童扶養手当とは

身体や精神に中度以上の障がいのある児童(20歳未満)の父もしくは母、または父母にかわって児童を療育している人へ支給される手当です。手当は児童扶養手当、児童手当とも併給されます。

※受給者・児童ともに国籍は問いませんが、国内に住所を有しない場合は支給されません。

新規申請

随時受付しています。認定を受けると、申請した月の翌月から支給されます。

提出先 福祉課 障害者支援係(東脊振庁舎)

！ 資格の喪失について

手当を受けている途中で資格を失った場合は、速やかに届け出てください。資格を失ったまま手当を受けると、返還しなければなりません。

資格が喪失するのは次のような場合です。

- ・児童が障がいを理由に年金を受けられる
 - ・児童が児童福祉施設等に入所している
- など

申し込み・問い合わせ 福祉課 障害者支援係(東脊振庁舎) ☎ 0952-37-0343

まちかど

子育て



国民健康保険・後期高齢者医療 加入者へ 「資格確認書」「資格情報のお知らせ」が届きます



詳細はこちら

現在使用中の資格確認書(国民健康保険は**黄色**、後期高齢者医療は**緑色**)の有効期限は7月31日(金)です。

対象者には下記のとおり、新しい資格確認書等を7月下旬に郵送で交付します。

国民健康保険

- ・マイナ保険証を持っていない場合→「資格確認書」(黄色)
- ・マイナ保険証を持っている場合→「資格情報のお知らせ」

後期高齢者医療

- ・85歳以上→「資格確認書」(オレンジ色)
- ・84歳以下→「資格確認書」または「資格情報のお知らせ」
(マイナ保険証の利用状況による)

マイナンバーカードを健康保険証(マイナ保険証)として利用登録している人は、これまで通りマイナ保険証を医療機関等の窓口に提示してください。

「資格情報のお知らせ」または「資格確認書」が届いたら、まず確認！

！ 住所(国保のみ)・氏名・性別・生年月日をご確認ください。

記載内容に誤りがある場合は、下記問い合わせ先までご連絡ください。

問い合わせ こども・保健課 保険係(東脊振庁舎) ☎ 0952-37-0345

健康

高齢者

税金

行政

有料広告

令和8年度厚生労働省委託事業
高齢者活躍人材確保育成事業

受講生募集中
受講料無料

**マンション施設
管理員養成講習**



講習会場：高齢者ふれあい会館「りふれ」
実施時期：令和8年8月19日(水)～
8月20日(木) (2日間)
締切日：8月6日(木)

**放課後児童
クラブ補助講習**



講習会場：牛津公民館(小城市)
実施時期：令和8年8月26日(水)～
8月27日(木) (2日間)
締切日：8月13日(木)

お問合せ先 (公社)佐賀県シルバー人材センター連合会
TEL 0952-20-2011 連合会HPへ



対象者 佐賀県内在住の60歳以上で
受講後シルバー人材センター
に入会を希望する方

・「受講申込書」の提出が必要です。
・日程、会場は変更になる場合があります。

**定員
10名**

お知らせ

【きらら館】 特別レッスン「昼ヨガ」を開催します！

- 日 程** 7月3日(金)、10日(金)、
17日(金)、24日(金)
- 時 間** 14:30~15:00(30分間)
- 定 員** 各回先着20人(要予約)
※連続ものではありません



※利用登録と利用料(町内100円、町外200円)でどなたでも参加できます

詳細は下記連絡先に気軽にお問い合わせください

問 きらら館トレーニングルーム ☎0952-52-6687

休日在宅当番医



診療時間9:00~17:00

月	日	当番医療機関	
7	5 (日)	松本医院 吉野ヶ里町三津751-9 ☎0952-52-4185	和田医院(千代田町) 千代田町嘉納1319-18 ☎0952-44-2046
7	12 (日)	中尾胃腸科医院 神埼町田道ヶ里2284-1 ☎0952-52-3295	中下医院 千代田町餘江128 ☎0952-44-2488
7	19 (日)	おおつぼ内科医院 神埼町本堀3199-1 ☎0952-52-3130	神埼クリニック 神埼町田道ヶ里2396 ☎0952-53-1818
7	20 (月・祝)	栗並医院 神埼町枝ヶ里76-1 ☎0952-52-2977	和田記念病院 神埼町尾崎3780 ☎0952-52-5521
7	26 (日)	目達原整形外科 吉野ヶ里町吉田2900 ☎0952-52-3717	たけうち小児科 神埼町本堀2707-2 ☎0952-52-2524
8	2 (日)	なかしま整形外科クリニック 神埼町本堀2934-25 ☎0952-51-1430	最所医院 吉野ヶ里町吉田826-3 ☎0952-52-2452



昭和51年にご結婚したご夫婦
金婚式表彰を
申し込みください



詳細はこちら

町では、金婚式を迎えるご夫婦に対し、お祝いの記念写真と祝い状・記念品の贈呈を行っています。

下記の基準に該当する夫婦は福祉課にお申し出ください。

申込期間 7月1日(水)~31日(金)

該当基準

- 吉野ヶ里町に住んでいる夫婦で
- ・昭和51年1月1日から12月31日までに婚姻した夫婦
 - ・昭和50年12月31日以前に婚姻し、祝い状・記念品の贈呈を受けていない夫婦

申込方法

電話、窓口^{*}またはLINE公式アカウント
※福祉課(東脊振庁舎)または住民課(三田川庁舎)で、申込書を記入してください。
※代理での申し込みも可能です。

LINE公式
アカウント▶



申し込み・問い合わせ

福祉課 福祉係(東脊振庁舎)
☎0952-37-0343



集団健診



詳細はこちら

待ち時間を少なくするため、予約制にしています。
受診希望者は、こども・保健課に電話で予約してください。

- 期 日** 7月29日(水)・30日(木)・31日(金)
- 場 所** 三田川健康福祉センター「ふれあい館」
- 受付時間** ①8:30 ②9:00 ③9:30
④10:00 ⑤10:30

健(検)診の種類		
若年健診	特定健診	後期高齢者健診
がん検診等		
・胃がん検診	・肺がん検診	・大腸がん検診
・前立腺がん検診	・肝炎ウイルス検診	

検査内容や受診費用など
詳しくはこちら



申し込み・問い合わせ

こども・保健課 健康増進係(きらら館)
☎0952-51-1618

認知症地域支援推進員をご存じですか？

認知症は誰にとっても身近なものです。認知症地域支援推進員は、地域の皆さんとともに「支え合いのまちづくり」を進めています。困りごとがあれば一人で抱えず、お気軽にご相談ください。

相談支援

認知症に関する不安や介護の悩みについて相談を受け、必要なサービスや医療機関につながります。



- ☛ 「もしかして認知症かも？」という段階での気づきが大切です。認知症は早期発見・早期対応がその後の人生を豊かにします。

居場所づくり

おれんじ(認知症)カフェなど、本人や家族を含め誰もが気軽に集まり、交流できる場所づくりを行っています。

- ☛ 一人で悩まず本人同士・介護者同士がつながることで、心の負担も軽くなります。

正しい理解の普及



講座やイベントを通じて認知症についての正しい知識を広め、誰もが安心して暮らせる地域を目指します。

- ☛ 認知症の理解と対応方法を学ぶ講座を、誰でも受講できます。毎年、小学4年生を対象に認知症キッズサポーター養成講座も行っています。

社会参加の支援

認知症の診断をうけても、出来ることはたくさんあります。地域でのボランティア活動やイベントへの参加など、活動の場を広げるお手伝いをしています。



- ☛ 「できること」を生かして、これからの生活に活気を取り戻すお手伝いをします。地域には認知症の人をサポートするボランティア(チームさくら)がいます。認知症本人を中心としたミーティング(お茶会)なども実施しています。

7月の行事予定

おれんじカフェ(誰もが気軽に参加でき、認知症についても考える集いの場)

	ふれあいカフェ	いしなりカフェ(うたごえの会)
日時	7月28日(火)11:00~13:00	7月18日(土)13:30~15:30
場所	三田川健康福祉センター「ふれあい館」	いしなりの森 石動3210
問	社会福祉協議会 ☎0952-52-7831	さざんか園 ☎0952-53-2877
その他	送迎希望者は要申し込み。	上記以外に毎週水曜日も利用可



おれんじカフェ

もの忘れ相談室(専門医による無料相談会)①要予約

日時	7月15日(水) ① 13:30~14:00 ② 14:10~14:40 ③ 14:50~15:20
場所	東脊振公民館 会議室
申・問	おたっしや本舗吉野ヶ里(地域包括支援センター) ☎0952-37-0344



もの忘れ相談室



町で受け付け！ 運転免許証の自主返納



詳細はこちら

町では、運転免許証の自主返納(65歳以上)の受け付けています。町職員が代理人として、神埼警察署に運転免許の取り消しを申請します。

自主返納するためには

- ①原則、有効な運転免許証が対象です。
※有効期限が切れた免許証は手続きできません。
- ②本人(65歳以上)が申請してください。
※本人が申請できない場合は問い合わせください。
- ③運転可能な免許の種類を全て取り消すことが必要です。

受付場所 総務課 交通防災係(三田川庁舎2階)

受付日時 平日8:30~12:00

運転免許証を自主返納した人が生活の移動手段を失い、通院や買い物等の外出が負担にならないよう、安全・安心に暮らすための支援を行っています。

持参するもの

- ・申請者本人の運転免許証
- ・印鑑(認印可)
- 【運転経歴証明書の交付を希望する場合のみ】
- ・運転経歴証明書交付手数料(1,150円)
- ・通帳(本人名義)
- ・写真

- ・カラー印刷
- ・縦3cm×横2.4cm
- ・正面を向き、帽子などを被っていない
- ・胸から上を撮影している
- ・背景色が薄グレー、茶色、青色のいずれか
- ・縁に枠線がないもの

支援内容

- ①運転経歴証明書の交付手数料の補助
運転経歴証明書の交付後1年以内の人に、交付手数料と同額を補助します。
 - ②よしくる(デマンドタクシー)運賃半額
 - ③コミュニティバス運賃無料
- ※①は総務課へ、②③は財政協働課へ申請が必要です。

その他にもタクシー運賃の割引など、自主返納者にはさまざまな特典やサービスがあります。

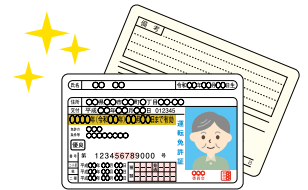

申し込み・問い合わせ ▶ 総務課 交通防災係 (三田川庁舎) ☎ 0952-37-0330



後期高齢者医療の加入者へ 保険料率と軽減基準の見直し



詳細はこちら

令和8年度より少子化対策の強化として、子ども・子育て支援金制度が施行されることに伴い、保険料率に「子ども分」が新設されました。年間の保険料額は、「医療分」と「子ども分」の年間保険料額を足した総額になります。

●令和8年度の後期高齢者医療保険料率

医療分	年間保険料額(賦課限度額85万円)＝均等割額(6万8,700円)＋所得割額(基礎控除後の総所得金額等×11.79%)
子ども分	年間保険料額(賦課限度額2万1,000円)＝均等割額(1,400円)＋所得割額(基礎控除後の総所得金額等×0.24%)

●所得が低い人に対する軽減基準の見直し

均等割額の2割軽減および5割軽減の対象世帯に係る所得判定基準が次のとおり拡充されます。

軽減率	2割軽減(軽減後の均等割額:医療分5万4,900円・子ども分1,100円)
所得判定基準	43万円+57万円×被保険者数+10万円×(年金・給与所得者数-1)以下
軽減率	5割軽減(軽減後の均等割額:医療分3万4,300円・子ども分700円)
所得判定基準	43万円+31万円×被保険者数+10万円×(年金・給与所得者数-1)以下
軽減率	7割軽減(軽減後の均等割額:医療分1万9,200円・子ども分400円)
所得判定基準	43万円+10万円×(年金・給与所得者数-1)以下 ! 変更なし

問い合わせ ▶ こども・保健課 保険係 (東脊振庁舎) ☎ 0952-37-0345

まちかど

子育て

健康

高齢者

税金

行政

お知らせ



65歳以上の皆さんへ

令和8年度の介護保険料が決まります



詳細はこちら

65歳以上の人の令和8年度の介護保険料は、6月に確定した住民税の課税状況等*をもとに決定します。決定した保険料の通知書は7月下旬に送付します。

*給与収入が55万1千円～190万円未満の人について、住民税が非課税の人でも「課税」とみなす場合があります。

●介護保険料の納め方

特別徴収(年金天引き)

老齢・退職・障害・遺族年金を年額18万円以上受給している人は、原則年金より天引きされます。4・6・8月の年金から天引きされる保険料額は仮徴収額です。今回決定する年額保険料額から仮徴収額を差し引いた残りの金額を10・12・2月の3回に分けて年金から天引きします。

なお、新たに65歳になった人や佐賀中部広域外から転入した人などは、約6カ月後から年金天引きを開始します。

普通徴収(口座振替・納付書払い)

特別徴収以外の方は、口座振替または納付書での納付となります。

4～7月は仮算定の保険料額を徴収します。今回決定する年額保険料から仮徴収額を差し引いた残りの金額を、8～3月の8回に分けて納めていただきます。

*納付には、便利な口座振替をご利用ください。

●低所得者に対する介護保険料の減免について

7月下旬から申請を受け付けます。

対象者 次の全てに該当する人

1. 令和8年度の介護保険料段階が第2段階または第3段階の人
2. 世帯の令和7年中の収入の合計額が100万円以下の人(世帯員がひとり増えるごとに50万円加算)
3. 住民税課税者と生計を共にしておらず、住民税課税者に扶養されていない人(健康保険の扶養も含む)
4. 世帯全員の預貯金の合計が350万円以下の人(預貯金には、国債・生命保険の返戻金等も含む)
5. 居住用以外の不動産を活用しても生活が困窮している人

減免額

減免が承認された場合は、申請月以降の保険料を第1段階と同額の保険料に減額します。ただし8月末までに申請した場合に限り、4月にさかのぼって保険料を減額します。



災害、失業、長期入院など特別な事情により介護保険料の納付が困難になった人への減免について、佐賀中部広域連合業務課(☎0952-40-1135)で随時相談を受け付けています。

問い合わせ

福祉課 福祉係(東脊振庁舎)
佐賀中部広域連合 業務課

☎ 0952-37-0343

☎ 0952-40-1135



65歳以上の

国民健康保険税の年金天引きについて



詳細はこちら

国保に加入している世帯主と世帯員すべてが65～74歳の世帯で、次の要件を満たしている場合、国保税が世帯主の年金から天引き(特別徴収)となります。納税通知書を6月中旬に送付しています。

①年金が年額18万円以上

②介護保険料と国保税の天引き額の合計が、年金額の2分の1を超えない場合

*上記以外の世帯は、納付書払いまたは口座振替(普通徴収)です。
*75歳に到達する年度は、納付書払いまたは口座振替(普通徴収)です。

下記のとおり変更となる世帯は、7月中旬にお知らせします。

●普通徴収→特別徴収に変更となる場合

4期(9月)までは普通徴収です。5期(10月)以降の年金から天引きとなります。

●特別徴収→普通徴収に変更となる場合

特別徴収の要件に該当しなくなる世帯は、5期(10月)以降は年金からの天引きが停止され、普通徴収となります。

	4月	5月	6月	7月	8月	9月	10月	11月	12月	1月	2月	3月
特別徴収 (年金天引)	4月年金から 天引き(仮徴収)		6月年金から 天引き(仮徴収)		8月年金から 天引き(仮徴収)		10月年金から 天引き(本徴収)		12月年金から 天引き(本徴収)		2月年金から 天引き(本徴収)	
普通徴収 (口座振替・納付書払)			1期	2期	3期	4期	5期	6期	7期	8期	9期	10期
納期限日・ 口座振替日			6/30	7/31	8/31	9/30	11/2	11/30	12/25	2/1	3/1	3/31

問い合わせ

税務課 住民税係(三田川庁舎) ☎ 0952-37-0334

まちかど

子育て

健康

高齢者

税金

行政

お知らせ



固定資産所有者の皆さんへ その土地、利用状況がかわっていませんか？



詳細はこちら

●土地、家屋および償却資産の实地調査を行っています

固定資産税は、毎年1月1日現在の固定資産(土地、家屋および償却資産)の現況で課税されます。適正かつ公平な課税を行うためには、利用状況の把握が必要です。

町では、地方税法の規定に基づいた实地調査を随時行っています。必要に応じて資料提供や現地立会い等をお願いすることがありますので、適切なご対応とご協力をお願いします。



● 实地調査の概要

土地・家屋

税務課職員(固定資産評価補助員)が定期的に巡回し、課税と現況の相違について調査します。調査により相違が認められる場合は、さらに詳細な現地調査を行います。

“課税と現況の相違”の具体例

- 例① 課税地目は「山林」となっているが、現況は作業場や資材置き場として利用されている。
⇒ 1月1日現在で利用状況が変わりがなければ、登記地目に関係なく「雑種地」と認定し、翌年度から「雑種地」として課税します。
- 例② 課税台帳に登録されていない「家屋」が建っている(令和8年中の新築・増築を含む)。
⇒ 家屋所有者の理解を得た上で評価額算定のための“家屋調査”を行い、その家屋の課税を行います。



償却資産

関係機関との情報連携や減価償却資産明細書等の書類調査により、不申告や申告内容(取得日・取得価格等)の誤り等について調査します。必要に応じて資産の現物確認も行います。

“不申告や申告内容の誤り”の具体例

- 例① 以前から町内で事業を行っていたが、償却資産の申告をしていなかった。
⇒ 正当な理由なく申告しなかった場合は、過料を科されることがあります。また、申告していない人の償却資産の内容を把握するため、税務署等で国税資料等を調査することがあります。
- 例② 町が定期的に行っている国税調査資料で、償却資産申告書との相違が見つかった。
⇒ 詳細な書類調査および現地調査を行い、所有者に修正申告書の提出を依頼します。また、現年度および過年度分の税額更正を行います。

問い合わせ 税務課 資産税係 (三田川庁舎) ☎ 0952-37-0334

有料広告

吉野ヶ里町の
水漏れ排水詰まりなら
モロクマにおまかせください!

お湯が出ない時 給湯機やエコキュートの故障の場合は、『即湯システム』で対応◎します。

お気軽にお問合せください!

☎ **0942-96-4535**

MOROKUMA 有限会社モロクマ

〒840-1105 佐賀県三養基郡みやき町大字寄人 2638-3

事業一覧

- LPガス・灯油販売
- 水回りリフォーム
- お風呂 トイレ キッチン 洗面
- 給排水設備工事
- 各種住宅設備機器販売施工
- エアコン エコキュート 床暖房
- 衣類乾燥機 浄水器 浄化槽

まちかど

子育て

健康

高齢者

税金

行政

お知らせ



10月1日(木)以降

きらら館の開館時間および貸し出し時間が変わります



詳細はこちら

9月末の新庁舎の開庁に伴い、東脊振健康福祉センター「きらら館」の開館時間および貸し出し時間を下記のとおり変更します。



東脊振健康福祉センター「きらら館」

	9月30日(水)まで	10月1日(木)から
開館時間	平日 8:30~22:00	平日 8:30~17:15
トレーニングルーム利用時間	月・水・金 9:00~21:00 火・木 9:00~17:00	変更なし
貸し出し時間	平日 9:00~22:00 土曜 9:00~22:00 日曜・祝日 9:00~17:15	平日 8:30~17:00

問い合わせ

こども・保健課 健康増進係（きらら館） ☎ 0952-51-1618



熱中症対策・非課税世帯のエアコン購入費を補助します



詳細はこちら

熱中症対策としてエアコンの購入費を補助します。

受付期間 7月1日(水)~

対象世帯

次のすべてに該当する世帯

- 町内に住所を有する世帯で、申請日において町県民税が**非課税の世帯**(世帯分離をされている場合であっても同一世帯とみなします)
- 現に居住し、**エアコンが未設置**の世帯(ただし、介護保険施設、障がい者支援施設等は除く)
- 町内に住所を有する生活保護世帯のうち、申請日時点において家具什器(冷房器具)の支給対象とならない世帯

補助額 上限7万8,000円(1世帯あたり1回限り)
※予算額に到達次第、受け付け終了。



- すでに購入済み、設置済みのエアコンは補助対象になりません。
- 事前に書類の提出や確認が必要ですので、必ず購入前にご相談ください。
- エアコン設置の実績報告を令和9年2月26日(金)までに完了させてください。

申し込み・問い合わせ

福祉課 福祉係（東脊振庁舎）
☎ 0952-37-0343



重度心身障害者医療費助成受給資格証を更新しましょう



詳細はこちら

現在使用中の受給資格証の有効期限は7月31日(金)です。下記期間中に更新手続きをしてください。

申込期間 7月1日(水)~31日(金)

必要書類

- 身体障害者手帳または療育手帳または精神障害者保健福祉手帳
- 重度心身障害者医療費助成受給者証
- 保険情報がわかるもの(健康保険証、資格確認書など)
- 個人番号(マイナンバー)がわかるもの

場 所 住民課 住民係(三田川庁舎)
福祉課 障害者支援係(東脊振庁舎)
※8月3日(月)以降は福祉課(東脊振庁舎)でのみ受付。

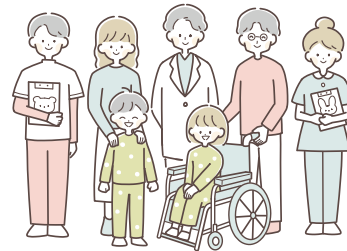

申し込み・問い合わせ

福祉課 障害者支援係（東脊振庁舎）
☎ 0952-37-0343

まちかど

子育て

健康

高齢者

税金

行政

お知らせ



吉野ヶ里町で住宅を購入するご夫婦へ！ 令和8年度定住奨励金



詳細はこちら

吉野ヶ里町への定住を促進するため、町内で新たに住宅用地を購入し、移住・定住する夫婦を対象に、奨励金を支給しています。

●対象者

- 夫婦ともに入居日から1年未満の申請である(年齢制限なし)
- 自身または配偶者が住宅の所有者
- 入居日から5年以上、夫婦ともに吉野ヶ里町に定住する意思がある
- 入居日から1年以内に、夫婦のいずれも住宅の所在地に住所を定めていない など

●対象住宅

- 居室、玄関、台所、トイレ、浴室など、居住の用に供する部分の床面積の合計が50㎡以上ある
- 建築基準法に基づく建築確認等と関連規定に適合している
- 入居日から1年以内に取得している など



奨励金の額 ※一部商品券での支給となります。

基本額(年齢制限なし)	上限5万円	
若年者(夫婦ともに45歳未満が対象)を対象とした加算	若年加算金	夫婦ともに45歳未満の場合→10万円 夫婦ともに30歳未満の場合→20万円
	転入加算金	10万円
	子育て加算金	中学生以下の子の数×5万円 ※対象の子の3人目以降はさらに5万円の上乗せがあります。

若年者を対象とした加算(夫婦ともに45歳未満が対象)

〔若年加算金の対象〕

夫婦ともに45歳未満の場合

〔転入加算金の対象〕

夫婦ともに、住宅の請負契約日または売買契約日の前日から3年以内に、吉野ヶ里町に住んでいない。

〔子育て加算金の対象(子)〕

夫婦のいずれかとともに住宅に入居した、中学生以下(入居日時点)の夫婦の子ども

●申請期限 令和9年3月31日(水)

※予算に達し次第、受付を終了します。

※令和8年度に限り、令和7年4月1日(水)～令和7年9月30日(水)に入居した人は令和8年9月30日(水)まで申請できます。



- 書類が全てそろった申請のみ受け付けます。申請書類などの詳細は、ホームページで確認できます。
- 転入加算金や子育て加算金の対象者は、「フラット35地域連携型」を利用できます。

申し込み・問い合わせ ▶ 企画調整課 まちづくり推進係 (三田川庁舎) ☎ 0952-37-0336

有料広告

相続・遺言・生前贈与、身近なトラブル・法律相談 貞島司法書士事務所



相続、遺言、成年後見人のご相談はお気軽に

まずはお電話

☎ 0952-37-9655 受付時間 平日9:00~18:00

神埼郡吉野ヶ里町吉田667-58
駐車場有(佐賀銀行三田川支店)より南へ5軒目

お知らせ

第76回「社会を明るくする運動」

“社会を明るくする運動”は、すべての国民が、犯罪や非行の防止と犯罪や非行をした人たちの立ち直りについて理解を深め、それぞれの立場において力を合わせ、犯罪や非行のない安全で安心な明るい社会を築くための全国的な運動です。

7月は、本運動の強調月間です。明るい地域社会づくりのためにご協力をお願いします。



☎ 佐賀保護観察所 企画調整課 ☎ 0952-24-4291



危険なブロック塀等の除却を支援します



詳細はこちら

道路に面する老朽化したブロック塀等が地震等で倒壊すると、歩行者に危害が及ぶだけでなく、がれきが避難や復旧作業、避難車両の通行の妨げになるなどの被害も予想されます。

町では、危険なブロック塀等の除却工事に係る費用を補助します。ブロック塀等の所有者または管理者で、今後除却を考えている人は、ぜひ一度問い合わせください。

対象住宅 ①「ブロック塀等の点検のチェックポイント」(国土交通省)の点検項目に1つもチェックが入らないブロック塀等を除却するもの(チェックポイントについては問い合わせてください)

②その他災害時に安全上支障があると認められるもの

補助金額 除却工事に係る費用または除却するブロック塀等の長さに1mあたり1万円を乗じて算出された額のいずれか少ない額の3分の2以内の額(上限20万円)

受付期間 7月1日(水)~11月30日(月)

募集件数 3件

〔注意事項〕

※受け付けは先着順です。

※除却費用への補助であり、建替え費用等は含まれません。

※悪質業者による勧誘にご注意ください。

※ブロック塀等とは、コンクリートブロック造、れんが造、石造その他組石造による塀および門柱を指します。



▲点検のチェックポイント

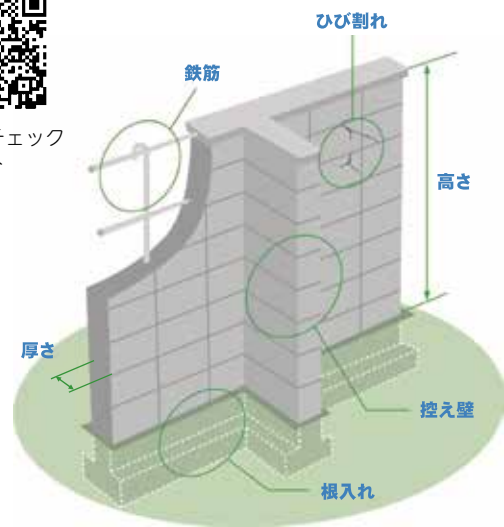

申し込み・問い合わせ

建設事業課 管理係 (東脊振庁舎) ☎ 0952-37-0348



住まいの耐震診断を支援します



詳細はこちら

●耐震診断補助

耐震診断とは、建物が大地震に対して耐えられるかを調べる診断作業のことです。この耐震診断の自己負担額が不要になります。ただし、派遣手数料として別途5,000円が必要です。

※派遣手数料…耐震診断は町が診断士を派遣して行うため、その派遣に手数料が発生します。

●耐震改修補助

耐震診断の結果、倒壊の危険があると診断された場合(上部構造評点が1.0未満)、耐震改修の費用に対して80%を補助します(上限額115万円)。

対象住宅 昭和56年5月31日以前に建築された木造住宅(個人が所有し自ら居住する一戸建て住宅に限る)

受付期間 7月1日(水)~11月30日(月)

募集戸数 耐震診断補助…5戸

耐震改修補助…1戸

〔注意事項〕

※受け付けは先着順です。

※悪質業者による勧誘にご注意ください。

申し込み・問い合わせ

建設事業課 管理係 (東脊振庁舎) ☎ 0952-37-0348

まちかど

子育て

健康

高齢者

税金

行政

お知らせ



「さざんか千坊館」の指定管理者を募集します



詳細はこちら

現在、「道の駅吉野ヶ里 さざんか千坊館」は、指定管理者による管理運営を行っています。

当施設の指定期間が令和9年3月末に満了するため、令和9年4月1日以降の指定管理者を募集します。

●事業者選定方針

プロポーザル方式

●申込資格

◇吉野ヶ里町東脊振地域産物加工販売施設

「道の駅吉野ヶ里 さざんか千坊館」

- 公営・民営（自社所有を含む）を問わず、施設（外食、宿泊、流通等）の運営実績、または運営受託実績を有しており、本施設の運営管理能力を備える法人・その他団体
- 運営実績、運営受託実績はないが本施設の運営管理能力を備えると判断できる法人・その他団体

●運営指定期間

5年間（令和9年4月1日～令和14年3月31日）

●募集期間

7月1日（水）～31日（金）

※募集への提案に係る費用は全て応募者の負担とします。

●その他の詳細

提案条件・応募資格等の詳細については、吉野ヶ里町ホームページをご確認ください。



問い合わせ

商工観光課（東脊振庁舎） ☎ 0952-37-0350

YOSHINO GARI スポーツフェスタ2026 開催

子どもから大人までみんなで楽しめる競技や測定コーナーなどイベントが盛りだくさん！ご近所や友だち、職場の皆さんと気軽にご参加ください

日時 10月11日（日）9:00～15:00

場所 吉野ヶ里町文化体育館

※競技内容などの詳細は広報誌や町ホームページで随時お知らせしていきます



☎ 社会教育課 スポーツ振興係（東脊振公民館） ☎ 0952-52-3499

新庁舎ができるまで

～知りたい！知ってほしい！
新庁舎の〇〇をシリーズでお伝えします～



進捗状況を
写真で確認

第15回 どんな庁舎になるの？ ～4階～

4階フロアは、独立性を確保するため議会エリアとしています。だれもが利用しやすい開かれたエリアとするため、1階と同様にバリアフリートイレやだれでもトイレを設けています。傍聴席の入り口はスロープにより、車いすや子ども連れでの傍聴も可能です。議会会

期以外でも展望ラウンジやテラスで、吉野ヶ里歴史公園周辺や田園風景を楽しみながら、ゆっくりと過ごすことができます。

工事の進捗率[👉]（5月末現在）

92%



4F 展望ラウンジ

☎ まち未来課 施設整備推進係（三田川庁舎） ☎ 0952-37-0332



まちかど

子育て

健康

高齢者

税金

行政

お知らせ



クーリングシェルター(指定暑熱避難施設)を開設しています



詳細はこちら

クーリングシェルター(指定暑熱避難施設)とは危険な暑さから避難できる場所として町が指定した施設です。

熱中症特別警戒アラートの発令期間中、一般に開放され、どなたでも利用できます。

○熱中症特別警戒アラートが発表された場合には、県内全域で過去に例のない危険な暑さが予測され、人の健康に係る重大な被害が生じるおそれがあります。

自分と自分の周りの人の命を守るため、見守りや声かけ、「クーリングシェルター」の利用など、適切な予防行動をとりましょう。



きらら館



吉野ヶ里公園駅

- 開放可能日など、最新の施設情報は町のホームページを確認してください。
- 施設のルールに従ってご利用ください。
- 開設期間は10月28日(水)までです。

●クーリングシェルター施設

施設名	所在地
吉野ヶ里町役場三田川庁舎	吉田321番地2
吉野ヶ里町役場東脊振庁舎	三津777番地
三田川健康福祉センターふれあい館	豆田1790番地
東脊振健康福祉センターきらら館	三津775番地
吉野ヶ里公園駅コミュニティホール	吉田252番地1

●熱中症予防休憩所

施設名	所在地
吉野ヶ里町文化体育館	石動2736番地
吉野ヶ里町中央公民館 図書室	吉田307番地
吉野ヶ里町東脊振公民館 図書室	三津777番地

問い合わせ

こども・保健課 健康増進係(きらら館) ☎ 0952-51-1618

お知らせ

吉野ヶ里遺跡「魅せる収蔵庫」プロジェクト応援寄附募集中!!

出土品を収蔵したまま公開する「魅せる収蔵庫」の整備に向け、皆さんの温かいご支援をよろしくお願いいたします。

○寄附額

個人「1口5,000円」法人・団体「1口10万円」

寄附いただいた人には吉野ヶ里遺跡オリジナルお礼状カードをプレゼント

個人5万円以上、法人・団体100万円以上で、完成時に氏名等を彫刻できます。

☎ 佐賀県 文化財保護・活用室 ☎ 0952-25-7233



詳しくはこちら▶



有料広告

介護の事は「さざんか園」

デイサービス

昼食・入浴・機能訓練・レクなど

グループホーム

認知症の方の入所施設(24時間・365日)

お弁当

安否確認含む

小規模多機能

通い・訪問・泊まりを柔軟に

ケアマネージャー

プラン作成・介護保険申請など

さざんか園では利用者様に合わせて様々なサービスを提供しています。「介護でお悩みの事」がありましたらいつでもなんでも御連絡下さい。

介護職員
看護師
募集中

(社)久栄会 さざんか園

(神埼郡吉野ヶ里町大曲3474-1)担当:江頭・武富

☎ 0952-53-2877

ホームページ
http://kyueikai.com

まちかど

子育て

健康

高齢者

税金

行政

お知らせ

合同企業説明会

若手人材を求める県内企業約50社が集結し、対面式の合同企業説明会を開催します。

日時 8月7日(金)
13:00~16:00

会場 メートプラザ佐賀
(佐賀市兵庫北3-8-40)

参加費 無料

申込期限 8月6日(木)

申込方法 ホームページから

④ 佐賀労働局
若年者地域連携事業
☎0952-20-0590



佐賀中部広域連合 消防職員採用試験

●受験資格

消防A
平成10年4月2日~平成17年4月1日生まれ

消防B
①平成17年4月2日~平成21年4月1日生まれ

②平成10年4月2日~平成19年4月1日生まれで、救急救命士の免許保有者

*平成10年4月2日~平成17年4月1日生まれで、救急救命士の免許保有者は消防Aでの受験も可。

●受付期間

7月1日(水)~17日(金)
※電子申請で受け付けます。



●第一次試験

8月1日(土)~23日(日)
※テストセンター方式で実施。

④ 佐賀広域消防局
総務課 人事係
☎0952-30-0111

7月28日は世界肝炎デー

肝臓は「沈黙の臓器」といわれ、熱や痛みなどの症状はほとんどなく、気づかないうちに肝硬変や肝がんに進行することがあります。

早期発見・早期治療のためには、一生に一度は肝炎ウイルス検査を受けることが大切です。また、肝炎に感染していても、早期治療で重症化を防ぐことができます。

町では、今までに肝炎ウイルス検査を受けたことがない人を対象に無料検査を実施しています。

④ こども・保健課
健康増進係
☎0952-51-1618



町グラウンドゴルフ協会 春季交流大会結果

5月15日(金)に三田川多目的広場で開催された「グラウンドゴルフ協会春季交流大会」の結果をお知らせします。(参加総数63人)

●個人賞

- 1位 永淵 則光(箱川上分)
- 2位 三浦 秀夫(横田)
- 3位 山口 大助(下豆田)
- 4位 船越 三夫(吉田)
- 5位 大坪 幸子(上豆田)
- 6位 材木 敏彦(上豆田)
- 7位 池田 光春(上豆田)

●高齢者表彰

- 樂満 猛(田中)
- 中村 マスエ(永田ヶ里)

④ 吉野ヶ里町スポーツ協会
(社会教育課内)
☎ 0952-37-0340

国民年金保険料の納付が 難しい時は「免除・猶予制度」

保険料の納め忘れがある状態で、障がいや死亡といった万が一の事態が起こると、障害基礎年金や遺族基礎年金を受けられない場合があります。

経済的な理由等で保険料を納付することが困難な場合は、保険料の納付が免除・猶予される制度があります(猶予は50歳未満まで)。必要な場合は手続きしましょう。

失業・倒産・事業廃止などの理由で申請する場合は、証明書類(離職票または雇用保険受給資格者証のコピーなど)が必要です。

●年金額を補う「追納制度」

免除・猶予の承認を受けた期間は、保険料を全額納付した場合に比べて、将来受け取る年金額が少なくなります。

将来の年金額を補うには、後から保険料を納めることができる「追納制度」(10年以内)をご利用ください。

●産前産後期間の保険料免除

出産(予定)月の前月から4カ月間(多胎妊娠の場合は出産(予定)月の3カ月前から最大6カ月間)の「産前産後期間」は、国民年金保険料が免除されます。

免除申請が必要で、出産予定日の6カ月前から手続きできます。

産前産後期間は保険料を納付したもののとして老齢基礎年金の受給額に反映されます。上記の免除制度を利用中の人も手続きしてください。

④ 住民課 住民係 ☎0952-37-0351
佐賀年金事務所 ☎0952-31-4191

まちかど

子育て

健康

高齢者

税金

行政

お知らせ

有料広告



世界一の材料、 つくりたい。

目には見えないほど小さくても、世界を動かす力になるものがある。産業を支え、暮らしを守り、未来をかたちづくる材料。

だからわたしたちは、きょうも材料と向き合い、問いつづけている。どうすればもっと役に立てるか、どうすれば未来にこたえられるか。

たとえ時間がかかっても、誠実に、ひたむきに、技術を磨くことを止めない。その積み重ねが、世界をしっかりと支える力になると信じて。

材料を愛し、
材料に愛される会社

RESONAC
Chemistry for Change

**熱中症は予防が大事！****●熱中症とはどんなもの？**

熱中症とは、暑い環境で体温の調整ができなくなった状態で、めまいや吐き気、頭痛、失神等様々な症状をきたし、最悪の場合は死に至ることもあります。子どもや高齢者、病気の人などは、特に熱中症になりやすいので気をつけなければなりません。正しく予防すれば防ぐことができますので、十分な対策を行いましょ

●熱中症にならないため

- 暑さを避け、少しでも体調が悪くなったなら、涼しい場所へ移動する。
- 熱がこもらない風通しの良い服を着用する。
- 日傘や帽子を活用する。
- 喉が渇いていなくても、こまめに水分・塩分の補給を行う。
- 十分な栄養・休養をとって体調管理を行う。
- 十分な睡眠をとる。

●屋内での熱中症にも注意

熱中症は屋内でも起こります。特に小さい子ども、高齢者がいる家庭ではエアコンを活用し室温をこまめに調節しましょう。

●熱中症予防お役立て情報

『熱中症警戒アラート』気象庁

『暑さ指数』環境省

梅雨や夏を迎えるにあたって、これらの情報などを参考に、十分な対策を行って熱中症を予防しましょう。

●佐賀広域消防局

警防課

☎0952-33-6761

**受講生募集！（受講料無料）****●データ利活用人材育成プログラム**

仕事や経営に役立つデータの活かし方を身につけることができる講座



詳細はこちら▲

●AX推進リーダー育成プログラム

日々の業務改善や経営のヒントにつながる、実践的なAI活用を学べる講座



詳細はこちら▲

●RYO-FU BASE

☎0952-25-8822

刑務官採用試験**受験資格**

- ①刑務A、刑務A（武道）、刑務B、刑務B（武道）：平成9年4月2日～平成21年4月1日生まれの人
- ②刑務A（社会人）、刑務B（社会人）：昭和61年4月2日～平成9年4月1日生まれの人

※①②ともに、Aは男子、Bは女子に限る。

申込方法 インターネット

受付期間

7月10日（金）9:00～7月23日（木）

第一次試験

9月20日（日）

申 問 麓刑務所

☎0942-82-2121

**介護職員初任者研修
受講者募集**

介護の基礎知識・スキルを身につけるための入門的な研修です。厚生労働省認定の公的な資格にあたります。

日 時 7月31日（金）～10月30日（金）

通学会場

- 佐賀女子短期大学
- メートプラザ佐賀
- 佐賀県在宅生活サポートセンター

受講料 4万5,000円

定 員 30人

対 象 県内在住の人

県内事業所に勤務する人

申込期限 7月17日（金）

申 問

佐賀県労働者福祉協議会

☎0952-32-1243

**佐賀県CSO“志”支援金****●対象団体**

県内で活動するCSO等で、直近の決算額が10万円以上の活動実績がある団体など

●支援金 1団体あたり10万円

●申込期限 10月30日（金）17:00まで

申 問 佐賀県CSO“志”

支援金 事務局

☎0952-26-2228



詳細はこちら▲

**119番映像情報システム「Live119」
あなたの映像が命を守る一歩に**

「Live119」を使用することで、音声のみの通報では伝えることが難しい傷病、また火災や事故の状況を指令センターと通報者のスマートフォンを繋ぐことにより、リアルタイムな映像で伝えることが可能となります。

○火災現場の映像

映像で火災の場所や規模を共有することで、消防隊の迅速な派遣と対応が可能になります。

○病気やけが人がいる場合の映像

けがの様子や傷病者の状態を伝えることで、救急隊員が必要な医療機材を準備して迅速に現場へ到着。また必要に応じて指令センター員が通報者に対し応急手当の方法を伝える。
※下記に当てはまる場合、119番通報を受信した指令センター員が、通報者に協力をお願いすることがあります。

- 通報者の安全が確保されており、指令センター員が通報内容から必要と判断した場合
- 通報者に通信料等の負担が発生することを事前に説明し、承諾を得た場合。

● 佐賀広域消防局

情報指令課

☎0952-30-0111

**海水浴は安全な海で楽しもう**

- ①海水浴場として開設されている場所を選ぶ。
- ②子どもだけで行かせない。子どもから離れない。
- ③お酒を飲んだら海に入らない。
- ④風の強い日はフロート遊具（浮き輪や浮き具など）を使用しない。
- ⑤離岸流（岸から離れる強い流れ）に注意。

● 唐津海上保安部 交通課

☎0955-74-4348

佐賀県市長会事務局職員募集

※詳細はホームページを確認してください▶

● 佐賀県市長会

☎0952-25-1913



まちかど

子育て

健康

高齢者

税金

行政

お知らせ

各種相談



司法書士による無料相談

① 要予約

日時 7月9日(木) 13:00~15:00 原則30分

場所 東脊振庁舎2階会議室

申問 商工観光課 商工観光係(東脊振庁舎) ☎ 0952-37-0350
(受付 平日 8:30~17:15)

弁護士による無料相談

※祝日・年末年始を除く。

●電話相談 原則10分

毎週火曜日 17:30~19:30

毎週土曜日 13:00~15:30

●交通事故相談 原則30分

毎週火曜日 13:30~16:00

場所 佐賀県弁護士会館

申問 佐賀県弁護士会 ☎ 0952-24-3411

司法書士による電話無料相談

毎週月・木曜日 18:00~20:00 毎週火曜日 18:00~20:00

担当 佐賀県司法書士会

担当 リーガルサポート佐賀支部

問 司法書士電話無料相談 ☎ 0952-29-0635

労福協無料法律相談

① 要予約

日時 7月12日(日) 13:00~16:00

場所 佐賀県労働会館1階

申問 (一社) 佐賀県労働者福祉協議会
ライフサポートセンターさが
☎ 0120-931-536



メール相談窓口

行政・人権相談

日時 7月6日(月)

場所 三田川健康福祉センター「ふれあい館」 13:30~16:00

問 総務課 総務法制係(三田川庁舎) ☎ 0952-37-0330

女性のための総合相談

●町の窓口相談 平日 8:30~17:15 場所 きらら館

問 こども・保健課 子ども家庭センター ☎ 0952-51-1618

●アバンセ相談

電話 火~土 9:00~18:00 (水のみ 21:00 まで)

日祝 9:00~16:30

面談 原則予約制。まずはお電話ください。

申問 佐賀県 DV 総合対策センター ☎ 0952-26-0018

外国人に関する相談窓口

在住外国人の生活に関すること

平日 9:00~12:00、13:00~16:00

問 さが多文化共生センター ☎ 0952-22-7830



消費生活相談

もうすぐ夏休みです!

オンラインゲームでのトラブルに注意!!

事例

小学校低学年の子どもに古いスマホを使わせていたら、保護者のIDでゲームアプリに夏休みの間で約50万円分、課金をしていた。子どもに確認したら、ゲームの中で強くなるために何度も「ガチャ」と呼ばれる有料くじを引いたと話していた。
(保護者)

アドバイス

- 保護者の古いスマホや子ども専用のスマホで遊ばせる場合は、子ども専用のアカウントを作成し、**ペアレンタルコントロール機能**を使用して保護者が管理しましょう。この機能で課金を承認制に設定できます。
- 保護者のアカウントに購入完了メールが届くように設定し、メールや料金明細を日頃からチェックしましょう。
- 保護者の同意のない未成年者契約は民法上取り消せますが、保護者アカウントでログインした端末機器で課金した場合、アカウント所有者である保護者が決済を行ったとみなされる場合があります。
- トラブルが生じた場合は、消費生活窓口にご相談ください。



消費生活相談日と場所

消費生活相談窓口の広域連携をしているので、近隣市町でも相談できます。

相談受付時間 9:00~12:00 13:00~15:00

曜日	場所	問い合わせ
火・金	神崎市	☎ 0952-37-0107
月・水	みやき町(三根庁舎)	☎ 0942-96-5545
木	吉野ヶ里町(東脊振庁舎)	☎ 0952-37-0350
火	上峰町(第2・4火曜)	☎ 0952-52-2181
毎日	佐賀県消費生活センター(アバンセ内)	☎ 0952-24-0999 ※受付 9:00~17:00

まちかど

子育て

健康

高齢者

税金

行政

お知らせ

有料広告

外壁塗装 屋根塗装 防水工事 雨漏れ診断

地域応援キャンペーン

外壁塗装
10%OFF
(毎月先着5名様限定)

WEBはこちら!



施工実績多数掲載!
地域密着の塗装専門店

塗装 月彩



塗装専門社 月彩 つかい

久留米・小郡・鳥栖・三養基郡・佐賀対応
営業時間 / 8:00~20:00【年中無休】

0120-03-2993

まちの日本語教室

にほんごきょうしつ
よるの日本語教室

6月12日(金)に2026年度1回目の「よるの日本語教室」を開催しました。今回のテーマは、体の調子が悪いときに使う日本語。様々な国出身の参加者が集まり、「吐き気がする」や「足をくじいた」など、自分の症状を伝える日本語を勉強しました。



「よるの日本語教室」では、日本語学校の先生から日本語を学ぶことができます。



日時や場所は
こちら



申し込みは
こちら

よしのが里は テーマ ゆかた体験

7.25 SAT
5:00pm~7:00pm

「ゆかた」は日本で昔から着られている、軽くてずいぶん涼しいです。「夏ふれあいまつり」でゆかたを着てみましょう！



詳しくは
こちら

@吉野ヶ里歴史公園 北口(夏ふれあいまつり内)

「よしのが里」では、外国人と日本人と一緒に、日常生活に必要なことや日本と外国の文化を、毎月楽しく学んでいます。

財政協働課 広報・協働係(三田川庁舎) ☎0952-37-0331

町営住宅空き室情報

(6月10日現在)

住宅	間取り	空室(件)
川原団地	2LDK	9
	3DK	34
中の原団地	2DK	3
	3DK	22
立野団地	3LDK	3

建設事業課 管理係(東脊振庁舎) ☎0952-37-0348

町長交際費

(令和8年5月支払分)

種別	件数	金額(円)
弔慰	1	5,000
慶祝	0	0
会費	0	0
賛助金	0	0
渉外	0	0
その他	0	0
合計	1	5,000

総務課(三田川庁舎) ☎0952-37-0330

よしのがりサイクル

(令和8年5月搬出分)

新聞	3,000kg
雑紙類(シュレッター含む)	6,733kg
ダンボール	2,890kg
紙パック	305kg
アルミ缶	1,400kg
スチール缶	446kg
ペットボトル	3,140kg
古着	2,730kg
廃食用油	0ℓ
売却金額	757,411円

売却代金の一部は、環境教育(子どもたちや各種団体)や花苗購入などに使用しています。

吉野ヶ里町リサイクルセンター
(吉野麦米から東へ100m)

開館日

平日(水曜日除く)、土曜日、日曜日
※祝休日の時は、休み 8:30~17:00

住民課(三田川庁舎) ☎0952-37-0335(直通)

ちよこ
っと

防災講座 防災クイズ

町と協定を締結したヤファー株式会社が行った「ヤファー防災模試」からの出題です。毎月出題する防災クイズを解いて防災について詳しくなりましょう！



次のうち、短時間に強い雨をもたらす危険性が最も高い雲は？

- ① 積乱雲 ② 積雲 ③ 巻層雲



①: 正解

解説

積乱雲は、強い上昇気流によって鉛直方向に著しく発達した雲です。夏によく見られる入道雲も積乱雲です。積乱雲は、「大気の状態が不安定」な気象条件で発生しやすくなります。積乱雲によって、局地的な大雨や雷、竜巻などの突風が起こることがあります。

総務課 交通防災係(三田川庁舎) ☎0952-37-0330

まちの面積

43.99km²

まちの人口(6月1日現在)

男	7,890人(+10)
女	8,268人(+10)
合計	16,158人(+20)

世帯数	6,992世帯(+22)
※出生数	14人
死亡数	12人

()内は先月比。(5/1~5/31届出)



夏休み課題図書を紹介!

児童書 in中央公民館

図書名	著者名	出版社
まこちゃんとコトバロボ	村上 しいこ	佼成出版社
ララのまほうのことば	グレーシー・ジャン	工学図書
まだまだここから	宇佐美 牧子	ポプラ社
おいしいお米をつくりたい!	谷本 雄治	汐文社
リヒト!	イノウエミホコ	文研出版
キミの一步アフリカ	味田村 太郎	あかね書房

児童書 in東脊振公民館

図書名	著者名	出版社
なにかいいことあった?	ミーシャ・アーチャー	BL出版
たねはのちのおわりとはじまり	鈴木 純	ブロンズ新社
それからぼくはひとりで歩く	アリシア・モリーナ	ほるぷ出版
宇宙でウンチ	A.ボンドー=ストーン	あすなろ書房
ポジション!	高田 由紀子	岩崎書店
ミシュカ	エドワルト・ファン・デ・フェンデル	静山社

新刊のお知らせ in東脊振公民館

今月の
おすすめ!

ミシュカ
エドワルト・ファン・デ・フェンデル/静山社
児童書

ポジション!
高田由紀子/高田由紀子
児童書

おばけのそこちから
内田麟太郎/岩崎書店
絵本

バンドのおさじと
ばんだっこちゃん
柴田ケイコ/ポプラ社
絵本

いたずらからず
さとうわきこ/福音館書店
絵本

チャックの数奇な人生
ステイヴン・キング/文藝春秋
小説

コスミック・ガール
伊与原新/文藝春秋
小説

スウィッシュユ!
藤ノ木優/徳間書店
小説



『ウィルス』
真山 仁著/
出版:潮出版社

国内で、正体不明のウイルスが出現した。凄まじい感染力と致死率。飛び交うデマと陰謀論。日本消滅の危機すら迫る中、その撃退に挑むウイルスハンターたち…。パンデミッククライシス小説。『潮』連載に加筆・修正。

開館時間 平日 9:00~17:00 土曜日 9:00~13:00(中央公民館のみ) 休館日 日曜日・祝日
☎ 中央公民館 ☎ 0952-37-0341 東脊振公民館 ☎ 0952-52-3499



豚肉で「シシリアンライス」

キャベツの水はしっかり切りましょう。
焼き肉のたれは味が濃いので、お好みで調整してください。
キャベツを増やせばダイエット食にもおすすめです。



材料 | 4人分

- 豚肉薄切り……………250g
- タマネギ……………中1個
- 焼き肉のたれ……………大さじ4
- 植物油……………大さじ1
- キャベツ……………300g(1/4個)
- ごはん……………茶碗1杯(1人分)
- マヨネーズ……………適量

作り方 |

- ① タマネギは少し厚めにくし切りにする。
- ② キャベツは洗って千切りにし、よく水気をきる。
- ③ フライパンに油をひき、豚肉を手でほぐして入れて炒める。
- ④ 豚肉に半分火が通ったらタマネギを加え、中弱火で全体に火が通るまで炒める。
- ⑤ 火が通ったら火を止めて焼き肉のたれを加え、全体にからませる。
- ⑥ 器にご飯を盛り、キャベツをのせる。
- ⑦ 中央にくぼみを作り豚肉とたれも一緒に盛り付け、マヨネーズをかけて仕上げる。



(監修:管理栄養士 山口さとみ)

俳句

夕暮方麦藁を焚く空の染む
父の日や心覚えの父近し
螢火や一生短し散利奴留於
ハンカチや母の名残るピンク色
山滴る縹の空に溶けこみて
小滴のためたふ波よ松原よ
生かされて生きて八十路や麦は穂に
八雲邸やがて四葩は色を乗せ

講師 山田 香織
於保 邦枝
古賀 和代
香田 春枝
江口 征子
江口 優子
佐々木由美子
大澤ヨシノ

短歌

電線の親をめぐして飛び立ちぬ
四十雀の子最後の羽
促し合ひ葉呑みぬし父と母
思ひ出しつつ一錠ふふむ
朝夕の爽やかさとは大違い
温度差十度の過酷な日々よ
久光の準々戦をみておれば
ママさんバレーのプレーが浮かぶ
午年の五月猛暑日この夏も
暑さ対策エアコンだより

(立野) 土井 敏明
(松葉) 香月 啓子
(目達原) 平 聖子
(目達原) 向井 初音
(目達原) 渡邊登志子

川柳

葵挿んで無気力症候群
この恋は一旦止めておきましょう
ベスト編む出来上がったら出掛けよう
手作りの肉じゃがの味母の味
春ラララかき編みの服でき上がり
雨降れば久し振りですいいこの日
うれしいなつつじに映えたバスハイク
くんしょうは母の手作りイヤリング
母の味まねで作ったふなこぐい
たん生日母の手作りちらし寿司
目印は赤い靴下運動会
若かった共鳴し合いデモ参加
色づけばカラスと競う庭の桃
故郷のやぐるま草に母を見る
橋の下船頭さんが歌い出す
カタコトに家族が和む孫パワー
十五夜に面影ばかり浮かびくる
飛脚より遅い郵便令和だぞ
菜園の新芽にけるありがとう
落とし種ゴーヤ真夏日待っている
ネギ刻む今朝のワタクシ不安定
雨上がり軒の雫の小宇宙
ありがとう風ちからいっばいペンライト
散骨は火星か月か決めあぐね
おやつには別腹があるオホホホホ

真島 芽
真島 涼
北島美恵子
内川 順子
小松 宣子
吉田 初音
江頭 要子
中島 洋子
矢ヶ部範子
荒木夕起子
松永 亮子
原田ゆきこ
古賀由紀子
草津 公代
那須 紀子
大塚美代子
西村 正紘
西村伊佐子
原 加代子
角田 幸美
中島 俊子
小池 喜治
城野くみ子
真島久美子
真島美智子

編集後記

佐賀バルナーズの表敬訪問は、毎年楽しみにしている取材の一つ。今シーズンは娘の受験もあり、会場での応援にはあまり行けず、画面越しでの応援が中心でした。こうして直接お会いしてお話が聞けたのは、うれしいひとときに。広報マンの特権に感謝です。(いわ)

3年に一度の大祭となった脊振千坊聖茶まつり。地域に受け継がれる歴史と文化をあらためて感じました。一方、世界の舞台では、サッカーW杯の熱い戦いに心躍る日々。初めて聞く国名に出会い、思わず世界地図で確認することも。身近な文化と世界の広がりを感じつつ、暑い夏も元気に乗り切りたいものです。(みつ)

全国すべての事業所を対象とした「令和8年経済センサスー活動調査」にご回答いただき、ありがとうございます。内容確認のため、後日ご連絡させていただくことがありますので、よろしくお願い申し上げます。また、未回答の事業所様へは、回答のお願いに伺わせていただく場合がありますので、ご理解とご協力をお願いいたします。(まつ)

【三田川庁舎】	代表 53-1111
総務課	☎ 37-0330
財政協働課	☎ 37-0331
企画調整課	☎ 37-0336
まち未来課	☎ 37-0332
住民課	☎ 37-0333
環境衛生係	☎ 37-0335
税務課	☎ 37-0334
会計課	☎ 37-0337
議会事務局	☎ 37-0338

【東脊振庁舎】	代表 52-5111
住民課	☎ 37-0351
こども・保健課	☎ 37-0345
福祉課	☎ 37-0343
地域包括支援センター (おたっしや本舗吉野ヶ里)	☎ 37-0344
建設事業課	☎ 37-0348
商工観光課	☎ 37-0350
農林課	☎ 37-0347
農業委員会	☎ 37-0353

【中央公民館】	
学校教育課	☎ 37-0339
学校整備推進室	
社会教育課	☎ 37-0340
社会教育施設整備推進室	
中央公民館	☎ 37-0341

東脊振公民館	☎ 52-3499
東脊振健康福祉センター 「きらら館」	☎ 51-1618
こども家庭センター	
三田川健康福祉センター 「ふれあい館」	☎ 52-7831
東脊振幼稚園	☎ 52-2936
吉野ヶ里保育園	☎ 52-3024
三田川児童館	☎ 53-1117
さとやま交流館	☎ 37-5517

時間外交付窓口	📞 要予約
毎週火・木 19:00 まで	
※祝日の場合は翌日	
☎ 住民課住民係 (三田川庁舎)	
☎ 37-0333	

防災行政無線電話応答サービス	
フリーダイヤル ☎ 0120-603-113	



広報よしのがりをスマホでお届け!



よしのがりメール登録はこちら!



町公式インスタチェックはコチラ!

よしのがり 施設イベント情報 7

夏休み限定企画

夏休みの宿題 やっつけ隊!

集中して、最後までやりきる!
みんなで宿題をやっつけよう!

**みんなで集中! 楽しく習慣化!
夏を制するのはキミだ!**

吉野ヶ里町文化体育館 ☎ 0952-53-3300 開館時間:9:00~22:00 休館日:毎週月曜日

内容

「自宅では集中して勉強できない」「宿題を取り掛かるのが遅い」などのお悩みを解消するため、吉野ヶ里町文化体育館にて、勉強スペースを設け、参加者全員で勉強をやっつけます!

実施日など

- 期 日: 7月22日(水)
- 時 間: 9:30~11:30
- 費 用: 無料
- 場 所: 吉野ヶ里町文化体育館
- 対 象: 小学生(定員30人)
- 持ち物: 夏休みの宿題・水筒
- 予 約: 電話にて予約

**予約は
お電話で!**

佐賀平野を一望できる展望所で味わう



Bear Cream

吉野ヶ里店

佐賀平野を一望できる絶景スポットで、旬のフルーツを贅沢に使ったスイーツをお楽しみいただけます。開放感あふれるロケーションで、特別なひとときをお過ごしください。

店休日

毎週木曜日

※第三週は木曜日が水曜日に変更となります。

営業時間

午前 10:00 ~
午後 5:00

最新情報やメニューは Instagram でチェック!



Instagram: @BEAR CREAM2025

果物はシーズンによって変わります。

さざんか千坊館



みずみずしい桃を贅沢に使用!

マウンテンバイク体験プラン

フォレストアドベンチャー吉野ヶ里のコース体験者にお得なプラン。夏休み期間(7/21~8/31)限定でマウンテンバイク体験プラン利用者にアイスをプレゼント。

- フォレストアドベンチャー体験者限定
- 自転車に乗れる人であればどなたでも参加可能
- 参加費: 3,000円

予約はこちら ▶ 

☎ アドベンチャーバレーSAGA ☎ 050-3613-0178

山茶花の湯 7月のイベント ☎ 山茶花の湯 ☎ 0952-53-2619

7/5(日)	女性露天ワイン風呂
7/7(火)	七夕イベント 先着で七夕お菓子プレゼント!
7/15(水)	休館日
7/19(日)	男性露天ワイン風呂
7/26(日)	吉野ヶ里デー

毎週火曜日はポイントデー ポイントカード1冊につき1ポイントサービス!

7月の軽トラ市 

7/5(日) 8:00~11:30

場所: 吉野ヶ里歴史公園 東口駐車場
☎ 吉野ヶ里町商工会 ☎ 0952-52-4644

道の駅吉野ヶ里さざんか千坊館

7月の休館日 **7/15(水)**
☎ さざんか千坊館 ☎ 0952-55-6175



夏ふれあい祭り



園田有由美



吉野ヶ里町観光大使
福岡亜里紗



情熱のサーカス
大道芸人タカシェンカ



ひぜんりさ

- とき
7月25日(土) 14:00~20:30
- ところ
吉野ヶ里歴史公園北口エリア(ふれあい広場、大芝生広場)
- イベント内容
 - ・水鉄砲作り
 - ・マウンテンバイク体験
 - ・赤熊太鼓演奏会
 - ・盆踊り
 - ・花火
 - ・芸能ステージ(園田有由美&ひぜんりさ)など
- 駐車場
吉野ヶ里歴史公園北口駐車場、北口臨時駐車場、西口駐車場、東口駐車場、王仁博士顕彰公園駐車場



吉野ヶ里町「夏」ふれあい祭り実行委員会事務局(商工観光課) ☎ 0952-37-0350 ✉ shoukoukankou@town.yoshinogari.lg.jp

まげっかっしー

Vol. 90

ピラティス リアラ
Pilates ReARA

理学療法士

ファンクショナルローラーピラティス
アドバンスインストラクター

つえなか かずき
崩中 和貴さん(36歳)

＝吉野ヶ里町田手＝

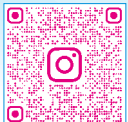

理学療法士を目指して

学生時代はバレーボールに打ち込み、インターハイや国体にも出場しました。しかし、競技中にけがをすることも多く、入院や治療を通して、苦しい場面で支えてくれた理学療法士の先生の存在が大きく、自分もその道を目指しました。出身は山口県岩国市。福岡の専門学校を卒業後、白石町の整形外科に理学療法士として就職し、佐賀県民となりました。

まだまだ何かできる!!

病院で患者さんのリハビリを担当する中で、けがの予防や誰もが抱えている身体の悩みを改善できればと考え、ピラティスインストラクターの資格を取得。35歳を機に「起業」を決意しました。

現在は、病院勤務を続けながら、スポーツジムでピラティスのレッスンを行っています。ピラティスでは正しい「身体の使い方」を指導。しなやかで効率的な身体づくりを目指します。レッスン参加者からは「体がとても楽になった」「呼吸がしやすくなった」「友達からやせたねと言われた」などの声が寄せられています。

ピラティスで支えたい地域の健康づくり

今は、限られた場所での開催ですが、今後はさまざまな場所で実施し、一人でも多くの方が健康で快適に動ける身体づくりをサポートしていきたいです。結婚を機に吉野ヶ里町民となって約1年半。7月の公民館講座での講師をきっかけに町内での活動も広げていきたいと思っています。「体が硬い」「運動は苦手」という人ほど、ぜひ気軽に参加して、自分の身体の変化に気づいて欲しいです。



▲レッスン指導している崩中さん